Preparazione piano di posa:	
Isola "E1"	176.71 mq
Isola "E2"	10.47 mq
Isola "E3"	5.18 mq
Isola "E4"	7.86 mq
Isola "E5"	226.23 mq
Isola "E6"	195.48 mq
TOT.	621.93 MQ

Fondazione stradale:	
Isola "E1"	176.71 mq
Isola "E2"	10.47 mq
Isola "E3"	5.18 mq
Isola "E4"	7.86 mq
Isola "E5"	226.23 mq
Isola "E6"	195.48 mq
TOT.	621.93 MQ

Conglomerato bituminoso:	
"S1"	1360.21 mq

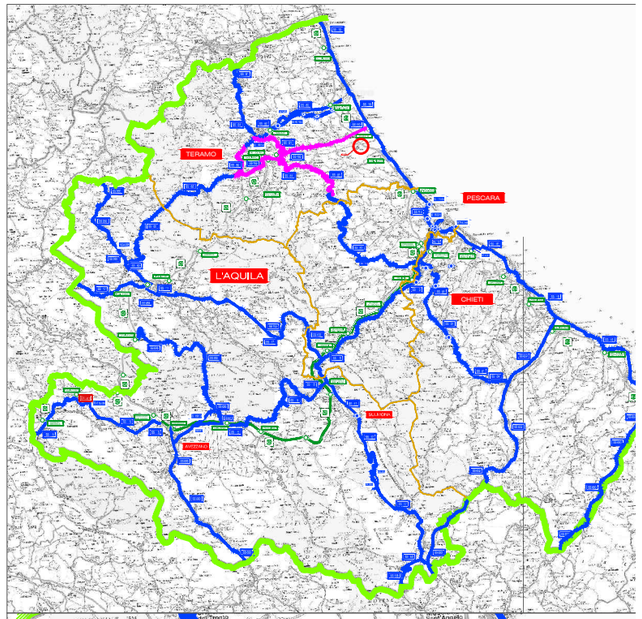

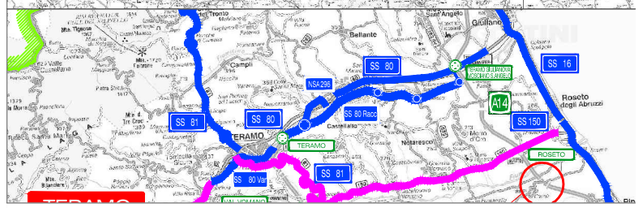

Anas SpA

Compartimento della Viabilità per L'Abruzzo

PROVINCIA DI TERAMO — COMUNE DI ROSETO

S.S. 16 Interventi di miglioramento del livello di sicurezza delle intersezioni della SS16 con la viabilità secondaria.

Rotatoria alla progressiva km.ca 411+770
innesto con Strada Provinciale n.20

PROGETTAZIONE: AREA COMPARTIMENTALE PER L'ABRUZZO

PROGETTISTA:
Ing. VINCENZO CATONE
Ordine dello Prov. di NAPOLI n. 14465

IL GEOLOGO
Dott. Geol.
Ordine Geol. di n°

COORDINATORE PER LA SICUREZZA IN FASE DI PROGETTAZIONE
Dott. Ing.
Ordine dello Prov. n.

IL RESPONSABILE DEL PROCEDIMENTO
(Ing. ANTONIO MARASCO)

GRUPPO DI PROGETTAZIONE ANAS
- Ing. VINCENZO CATONE
- Ing. Stefano Casilio
- Ing. Federico Giuliani

PROTOCOLLO ____ DATA __/__/____

N. PROGR. [ ][ ][ ].[ ]

PRESTATORI SPECIALISTICI

PLANIMETRIA DI PROGETTO

CODICE PROGETTO	NOME FILE	REVISIONE	SCALA:
PROGETTO: A Q M S C D P 1 6 1 6 0 4	02_Rotatoria_Roseto__S.S.16_Km_411+776_PROGETTO.dwg CODICE ELAB. [ ][ ][ ] [ ][ ][ ][ ] [ ][ ][ ][ ][ ][ ] [ ][ ][ ][ ]	[ ]	

REV.	DESCRIZIONE	DATA	REDATTO	VERIFICATO	APPROVATO
			TECNICO/RESP.TECN. RESP.PROG.	RESP.DISC./RESP.TECN. RESP. PROG.	RESP.FUNZ. INGEGN. RESP.DI AREA