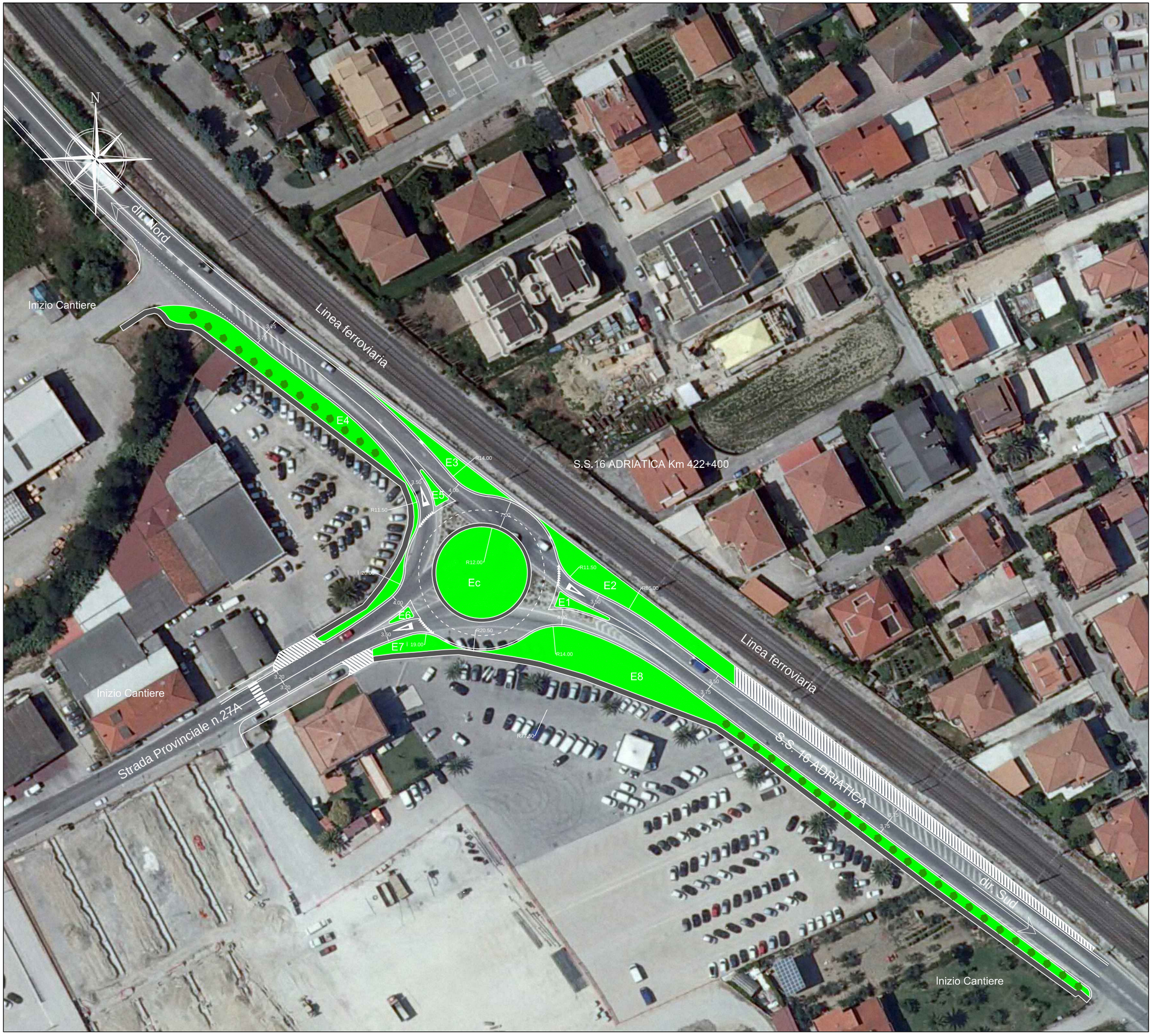

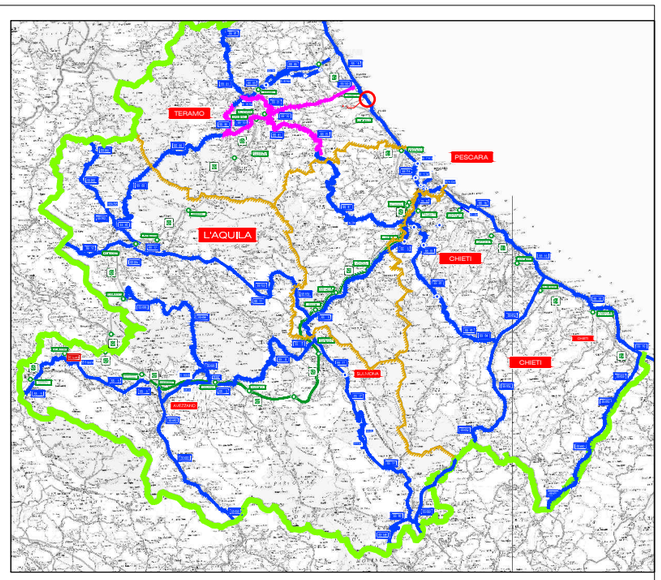

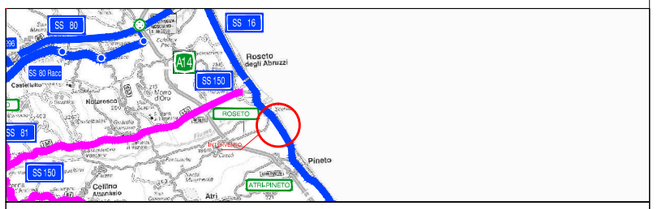

Anas SpA

Compartimento della Viabilità per L'Abruzzo

PROVINCIA DI TERAMO — COMUNE DI PINETO

S.S. 16 Interventi di miglioramento del livello di sicurezza delle intersezioni della SS16 con la viabilità secondaria.

Rotatoria alla progressiva km.ca 422+400
innesto con Strada Provinciale n. 27A

PROGETTAZIONE: AREA COMPARTIMENTALE PER L'ABRUZZO

PROGETTISTA: *Ing. VINCENZO CATONE* *Ordine delle Prov. di NAPOLI n. 14465*	GRUPPO DI PROGETTAZIONE ANAS – Ing. VINCENZO CATONE – Ing. Federico Giuliani – Ing. Stefano Casillo – Geom. Moreno Eliggi
IL GEOLOGO *Dott. Geol.* *Ordine Geol. di n°*	
COORDINATORE PER LA SICUREZZA IN FASE DI PROGETTAZIONE *Dott. Ing.* *Ordine delle Prov. n.*	
IL RESPONSABILE DEL PROCEDIMENTO (Ing. ANTONIO MARASCO)	
PROTOCOLLO ____ DATA __/__/____	PRESTATORI SPECIALISTICI
N. PROGR. [ ][ ][ ].[ ]	

PLANIMETRIA DI PROGETTO

CODICE PROGETTO	NOME FILE	REVISIONE	SCALA:
PROGETTO [ ][ ][ ][ ][ ][ ][ ][ ]	00_Rotatoria_SCERNE_DI_PINETO_S.S.16_Km_422+400.dwg CODICE ELAB. [ ][ ][ ][ ][ ][ ][ ][ ][ ][ ][ ][ ]	[ ]	

REV.	DESCRIZIONE	DATA	REDATTO	VERIFICATO	APPROVATO
			TECNICO/RESP.TECN. RESP.PROG.	RESP.DISC./RESP.TECN. RESP. PROG.	RESP.FUNZ. INGEGN. RESP.DI AREA