

## COMPENSORIO STRADALE N° 5 - 3° NUCLEO

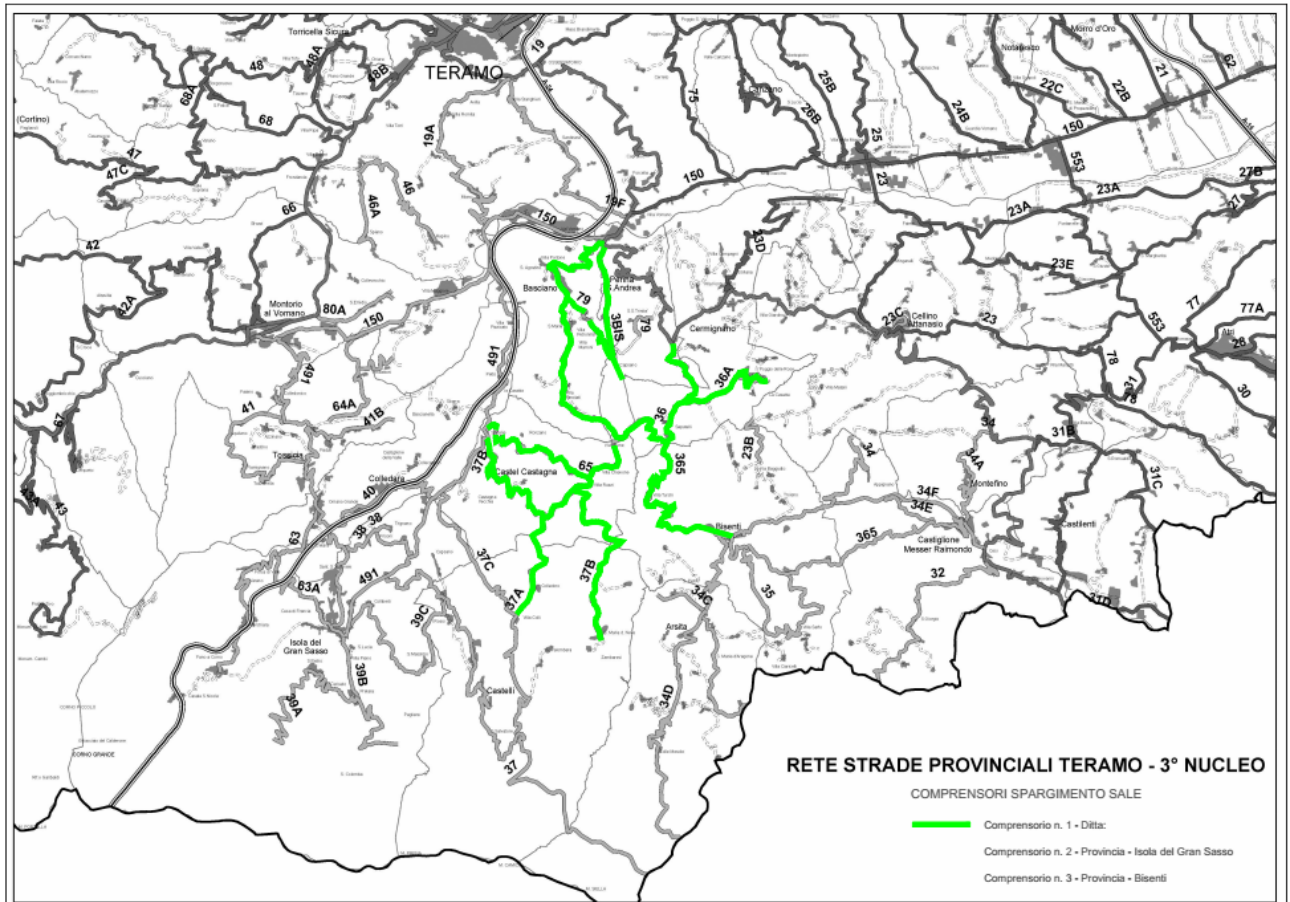

Elenco SS.PP.	KM.
<b>3/bis PEDEMONTANA</b> :dalla S.S. n.81 alla S.C per Capsano	2+500
<b>36 SAPUTELLI</b> : dalla S.P.n.365 di Bisenti alla S.S. n° 81	4+815
<b>36/A di POGGIO</b> delle ROSE: dalla S.P. n.36 fino all'abit. di Poggio delle Rose	4+200
<b>37/B di CASTEL CASTAGNA</b> : dalla S.P. n.491 alla S.P. n.37/A del Pilone	6+040
<b>37/A del PILONE</b> : dalla S.P.n.365 alla S.P.n.37 di Castelli	13+300
<b>65 di RONZANO</b> : dalla S.P. n.491 alla S.P. n. 37/a del Pilone	6+350
<b>79 di CAPSANO</b> : dalla S.P.n. 365 alla S.S. n.81	3+000
<b>365 di BISENTI</b> .dalla S.S. n.81 fino all'abitato di Bisenti	24+600
<b>TOTALE KM.</b>	<b>64+805</b>