

PROVINCIA DI TERAMO

ASSESSORATO
URBANISTICA E PIANIFICAZIONE TERRITORIALE

TAVOLA DI PIANO

A5

SISTEMA AMBIENTALE E INSEDIATIVO

SCALA 1:25000

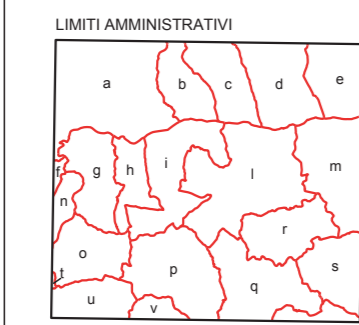
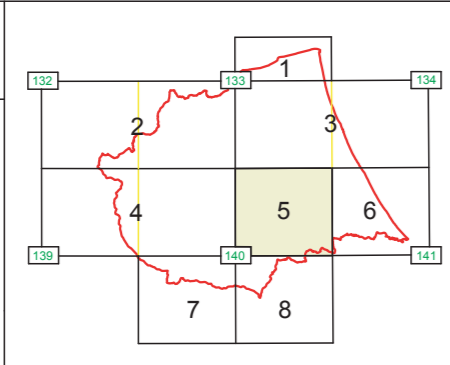

Il Presidente: Claudio Ruffini
Assessore all'Urbanistica: Gabriele Ragoli

Gruppo di redazione e consulenza:
Prof. Leonardo Utteri (Coordinatore)
Prof. Francesco Forte
Arch. Narciso Martelli
Prof. Giulio Testolini
Prof. Marcello Vittorini
Arch. Stefano Marotti

V. Settore
Urbanistica, Pianificazione Territoriale
Difesa del suolo
Servizio Pianificazione Territoriale
Ufficio P.T.P.

Dirigente del Settore:
Arch. Francesco Antonelli

Responsabili dell'Ufficio del P.T.P.:
Arch. Giuliano Di Flavio
Arch. Oliviero Metelli

Collaboratori:
Arch. Giovannino Ricci
Arch. Giuseppe Berardini
Arch. Pasquale Di Biagio

Elaborazione grafica e G.I.S.:
Geom. Roberto Branda
Geom. Alfonso Patini

LEGENDA

IL SISTEMA AMBIENTALE

A.1 AREE AMBITI ED OGGETTI DI TUTELA AMBIENTALE E PAESAGGISTICA

A.1.1 AREE ED OGGETTI DI INTERESSE BIO-ECOLOGICO



Art. 5

A.1.2 AREE A RISCHIO GEOLOGICO ED IDROGEOLOGICO



Art. 6

A.1.3 AMBITI DI ATTENZIONE IDROGEOLOGICA

A.1.3.1 Ambiti di controllo idrogeologico



Art. 7

A.1.3.2 Ambiti di protezione idrologica



Art. 8

A.1.3.3 Sorgenti idrogeologiche



Art. 9

A.1.3.4 Risorse idrologiche



Art. 9

A.1.3.5 Ambiti di vulnerabilità intrinseca



Art. 9

A.1.4 AREE DI INTERESSE PAESAGGISTICO ED AMBIENTALE



Art. 9

A.1.5 MANUFATTI E SITI DI INTERESSE ARCHEOLOGICO,
STORICO E CULTURALE



Art. 10

A.1.5.1 Beni archeologici

Beni puntuali



Aree archeologiche



Aree di attenzione archeologica



A.1.5.2 Beni architettonici

Edifici religiosi



Edifici militari



Edifici civili



A.1.5.3 Beni urbanistici

Centri storici



Nuclei e borghi rurali



A.1.6 LE EMERGENZE PERCETTIVE



Art. 11

A.1.6.1 Sistema dei crinali e delle dorsali



Art. 11

A.1.6.2 Elementi focali



Art. 11

A.1.6.3 Elementi strutturati del paesaggio agricolo



Art. 11

A.1.6.4 Visuali da salvaguardare



Art. 11

A.2 LE AREE PROTETTE

A.2.1 PARCHI E RISERVE



Art. 12

A.2.1.1 Nazionali



Art. 12

A.2.1.2 Regionali



Art. 12

A.2.1.3 Aree marine di reperimento



Art. 12

A.2.2 PIANI E PROGETTI D'AREA A MATRICE
AMBIENTALE E PAESISTICA



Art. 13

A.2.3 CORRIDOI BIOLOGICI E PAESAGGISTICI
DEGLI AMBIENTI FLUVIALI



Art. 14

IL SISTEMA INSEDIATIVO

B.1 INSEDIAMENTI STORICI



Art. 18

B.2 INSEDIAMENTI RECENTI CONSOLIDATI



Art. 18

B.3 INSEDIAMENTI RECENTI IN VIA DI CONSOLIDAMENTO



Art. 18

B.4 NUCLEI ED INSEDIAMENTI SPARSI



Art. 18

B.5 INSEDIAMENTI MONOFUNZIONALI



Art. 19

B.5.1 Da rilocalizzare



Art. 19

B.6 COMPARTI DA RISERVARE PRIORITAMENTE
ALLO SVILUPPO DEL SISTEMA DEL VERDE URBANO

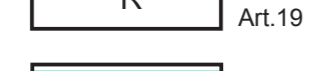

Art. 20

B.7 VARCHI E DISCONTINUITA' DEL SISTEMA
INSEDIATIVO DA CONSERVARE PER USI URBANI NON
INSEDIATIVI



Art. 22

B.8 TERRENI AGRICOLI PERIURBANI CON
FUNZIONI DI RIEQUILIBRIO ECOLOGICO
RISPETTO ALL'AREA URBANA



Art. 23

B.9 IL TERRITORIO AGRICOLO



Art. 24

B.9.1 Aree agricole



Art. 24

B.9.2 Aree agricole di rilevante interesse
economico



Art. 24

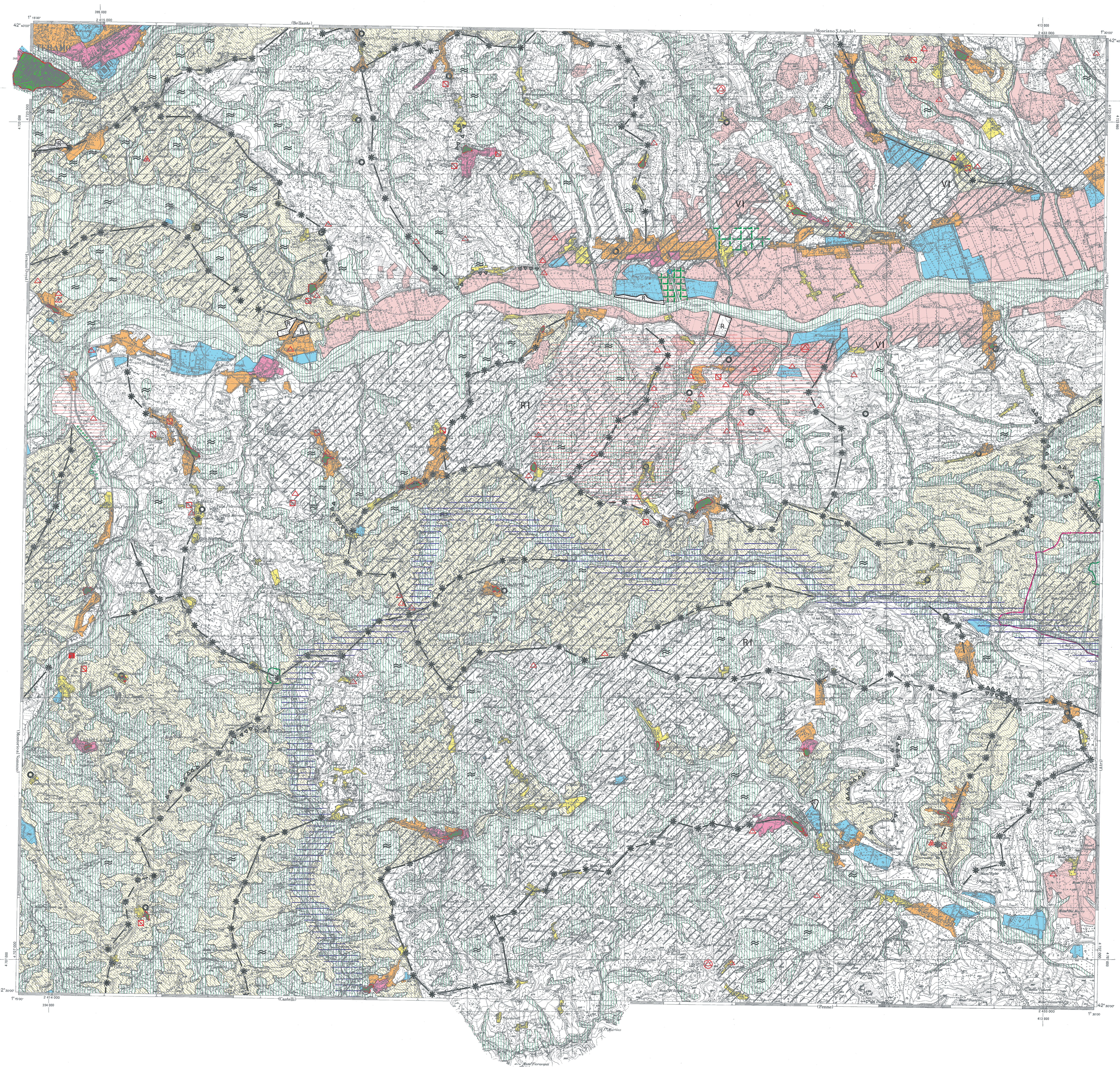

Carta Topografica Regionale - predisposta e aggiornata dalla REGIONE ABRUZZO

Settore Urbanistica e Beni Ambientali - Servizio Assalto del Territorio

Dal tipo dell'ISTITUTO GEOGRAFICO MILITARE - autorizzazione n. 2345 in data 12-11-1985

Controllato ai sensi della legge n. 68 del 2-2-1960 - Nulla osta alla diffusione n. 199 in data 28-4-88

Tutti i diritti di riproduzione e di elaborazione sono riservati

Stampa:

Edigrafital S.p.A. - Zona Ind. W. Sant'Atto - 64020 TERAMO