

PROVINCIA DI TERAMO

ASSESSORATO
URBANISTICA E PIANIFICAZIONE TERRITORIALE



TAVOLA DI PIANO

A1

SISTEMA AMBIENTALE E INSEDIATIVO

SCALA 1:25000

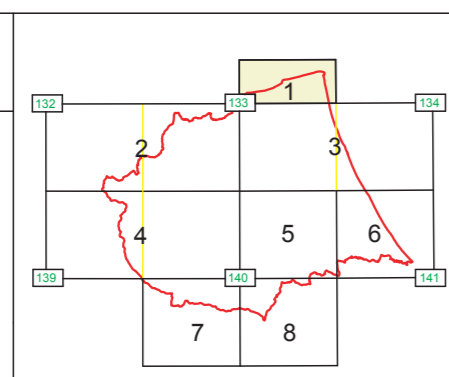

Il Presidente: Claudio Ruffini
Assessore all'Urbanistica: Gabriele Rapelli

Gruppo di redazione e consultoria:
Prof. Leonardo Urbani (Coordinatore)
Prof. Francesco Forte
Arch. Narciso Marotti
Prof. Giulio Testabona
Prof. Marcello Vittorini
Arch. Stefano Marotti

V Settore
Urbanistica, Pianificazione Territoriale
Difesa del suolo
Servizio Pianificazione Territoriale
Ufficio P.T.P.
Dirigente del Settore:
Arch. Francesco Antonelli

Responsabili dell'Ufficio del P.T.P.:
Arch. Giuliano Di Flavio
Arch. Oliviero Medici

Collaboratori:

Arch. Giovannino Ricci
Arch. Giuseppe Berardini
Arch. Pasquale Di Biagio

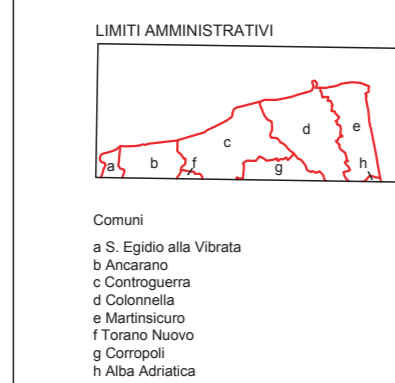

Comuni:
1. S. Eusebio
2. S. Maria
3. S. Maria
4. S. Maria
5. S. Maria
6. S. Maria
7. S. Maria
8. S. Maria

LEGENDA

IL SISTEMA AMBIENTALE

A.1 AREE AMBITI ED OGGETTI DI TUTELA AMBIENTALE E PAESAGGISTICA

A.1.1 AREE ED OGGETTI DI INTERESSE BIO-ECOLOGICO

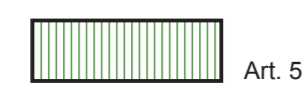

Art. 5

A.1.2 AREE A RISCHIO GEOLOGICO ED IDROGEOLOGICO



Art. 6

A.1.3 AMBITI DI ATTENZIONE IDROGEOLOGICA

A.1.3.1 Ambiti di controllo idrogeologico



Art. 7

A.1.3.2 Ambiti di protezione idrologica



Art. 8

Sorgenti idropotabili
Risorse idrologiche
Ambiti di vulnerabilità intrinseca



A.1.4 AREE DI INTERESSE PAESAGGISTICO ED AMBIENTALE



Art. 9

A.1.5 MANUFATTI E SITI DI INTERESSE ARCHEOLOGICO,
STORICO E CULTURALE

Art.10

A.1.5.1 Beni archeologici

Beni puntuali



Aree archeologiche



Aree di attenzione archeologica



A.1.5.2 Beni architettonici

Edifici religiosi



Edifici militari



Edifici civili



A.1.5.3 Beni urbanistici

Centri storici



Nuclei e borghi rurali



A.1.6 LE EMERGENZE PERCETTIVE

Art.11

A.1.6.1 Sistema dei crinali e delle dorsali



A.1.6.2 Elementi focali



A.1.6.3 Elementi strutturati del paesaggio agricolo



A.1.6.4 Visuali da salvaguardare



A.2 LE AREE PROTETTE

A.2.1 PARCHI E RISERVE

Art.12

A.2.1.1 Nazionali



A.2.1.2 Regionali



A.2.1.3 Aree marine di reperimento



A.2.2 PIANI E PROGETTI D'AREA A MATRICE
AMBIENTALE E PAESISTICA

Art.13

A.2.3 CORRIDOI BIOLOGICI E PAESAGGISTICI
DEGLI AMBIENTI FLUVIALI



Art.14

IL SISTEMA INSEDIATIVO

B.1 INSEDIAMENTI STORICI



Art.18

B.2 INSEDIAMENTI RECENTI CONSOLIDATI



Art.18

B.3 INSEDIAMENTI RECENTI IN VIA DI CONSOLIDAMENTO



Art.18

B.4 NUCLEI ED INSEDIAMENTI SPARSI

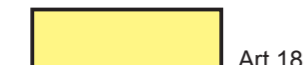

Art.18

B.5 INSEDIAMENTI MONOFUNZIONALI



Art.19

B.5.1 Da rilocalizzare

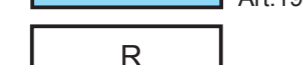

Art.19

B.6 COMPARTI DA RISERVARE PRIORITAMENTE
ALLO SVILUPPO DEL SISTEMA DEL VERDE URBANO



Art.20

B.7 VARCHI E DISCONTINUITA' DEL SISTEMA
INSEDIATIVO DA CONSERVARE PER USI URBANI NON
INSEDIATIVI



Art.22

B.8 TERRENI AGRICOLI PERIURBANI CON
FUNZIONI DI RIEQUILIBRIO ECOLOGICO
RISPETTO ALL'AREA URBANA



Art.23

B.9 IL TERRITORIO AGRICOLO

B.9.1 Aree agricole



Art.24

B.9.2 Aree agricole di rilevante interesse
economico



Art.24

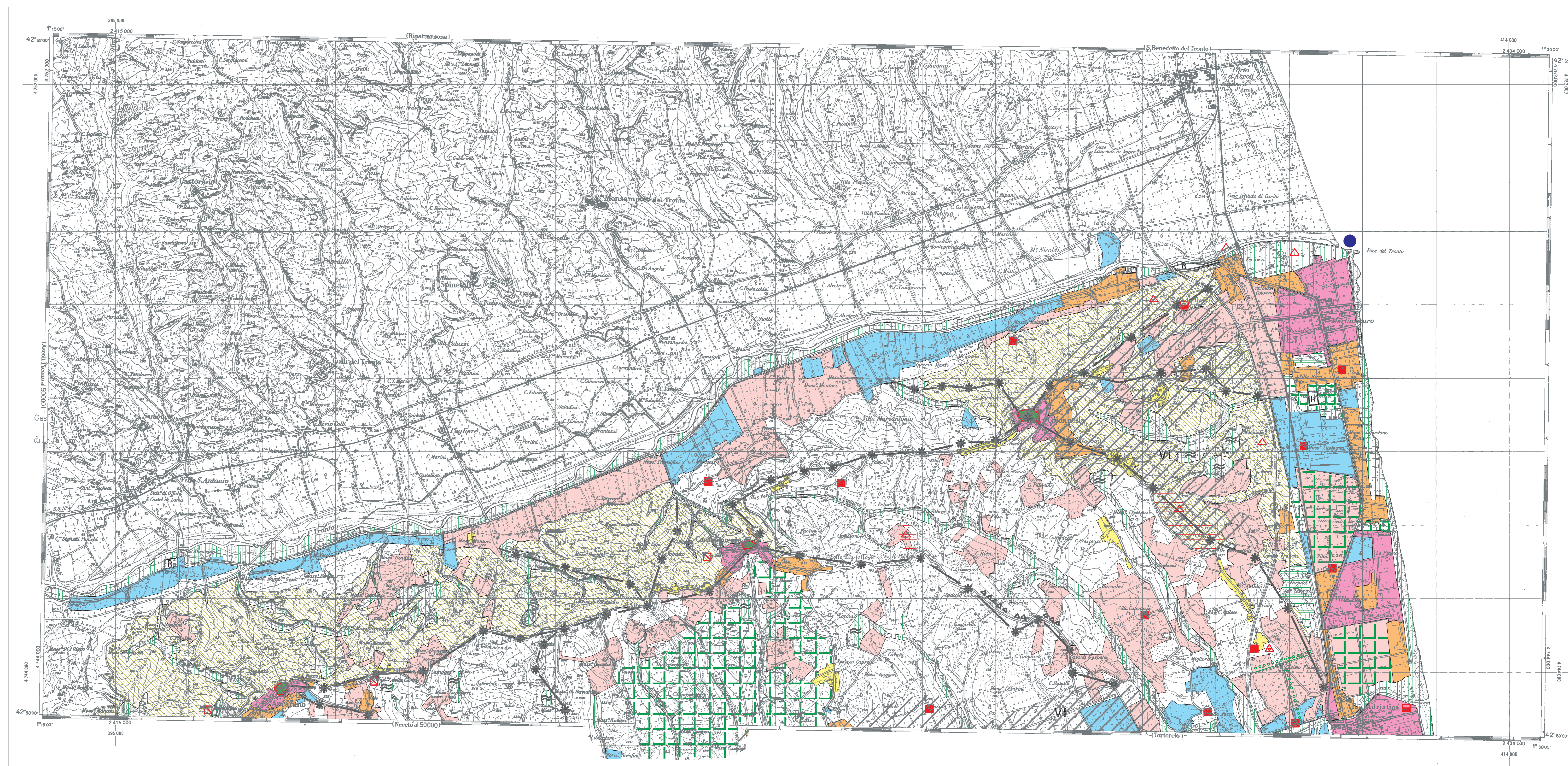

Carta Topografica Regionale - predisposta e aggiornata dalla REGIONE ABRUZZO
Settore Urbanistica e Beni Ambientali - Servizio Assetto del Territorio

Dai tipi dell'ISTITUTO GEOGRAFICO MILITARE - autorizzazione n. 2345 in data 12-11-1985
Controllato ai sensi della legge n. 68 del 2-2-1960 - Nulla osta alla diffusione n. 199 in data 28-4-88
Tutti i diritti di riproduzione e di elaborazione sono riservati

Stampa:
Edigrafital S.p.A. - Zona Ind. W. Sant'Atto - 64020 TERAMO