

STRALCIO P.R.E.

scala 1:2000

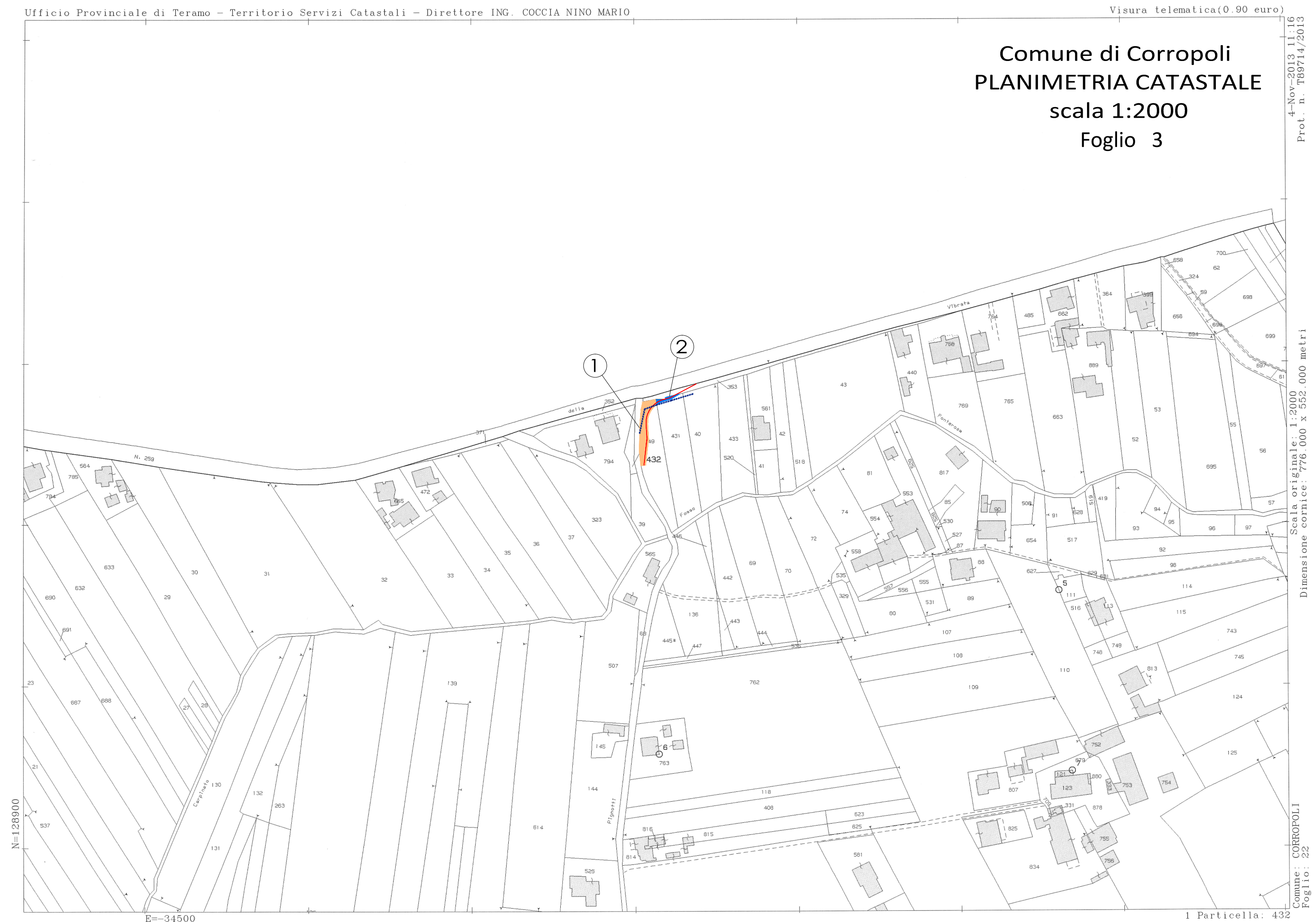
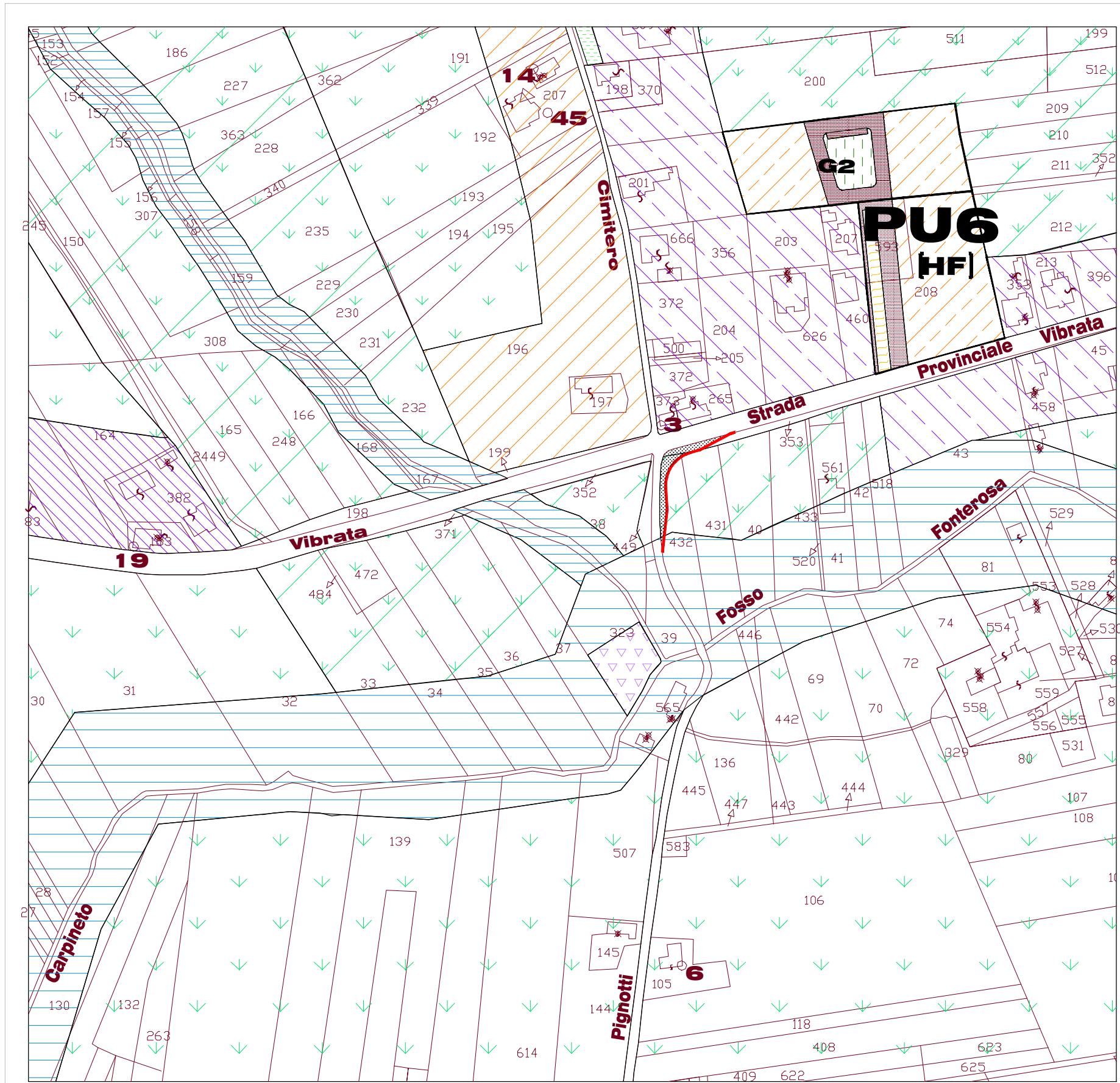

Ditta 1		Foglio 22	
Particella	Sup. Espr.	Scarpata stradale esistente	Sup. totale
432	mq 190,00	mq 50,00	mq 1.000,00
Totale	mq 190,00	mq 50,00	

limite scarpata stradale esistente

Ditta 2		Foglio 22	
Particella	Scarpata stradale esistente	Sup. totale	
431	mq 35,00	mq 1.260,00	
Totale	mq 35,00		



CENTRO VIABILE NORD

Strada Provinciale n° 259
 Tratto A14 - Garrufo
 Adeguamento piano altimetrico

I° LOTTO
III° STRALCIO

PROGETTO DEFINITIVO

elaborato allegato
21 H

Oggetto: **INTERVENTO H**
 Adeguamento innesto tra la SP 259 e la Via Vomano
 in località Corropoli

scala
 varie
 data
 ottobre 2015

PLANIMETRIA PIANO PARTICELLARE ESPROPRI

I Progettisti:
Ing. Bruno Zappacosta

Il Responsabile del Procedimento:
Arch. Danilo Crescia

Geom. Gianpiero Di Michele