Metanodotto : All. Com. di Corropoli Dn 100 (4") Var. Dn 100 (4") Parallelismo Torrente Vibrata — **COMUNI DI ALBA ADRIATICA, COLONNELLA E CORROPOLI (TE)**

N. ORDINE	PROPRIETARI ATTUALI	DITTA CATASTALE	FOGLIO	MAPPALE	QUALITA'	CLASSE	SUPERFICIE			Dominicale Euro	Agrario	coltura attuale	Superficie da asservire TOT m²	Indennità di asservimento	Superficie da occupare temporaneamente TOT m²	Indennità di occupazione temporanea e danni	Totale indennità offerta a corpo
							Ha	a	ca								
1	2	3	4	5	6	7	8			9		10	11	12	13	14	15
	1 PALCHI DELITALA CHIARA	medesima	32	40	SEM RR ARB	1	36	95		132,65	75,11		4417		3100		
	nato a Roma il 05/07/1958																
	Cod Fisc. FLCCHR58L45H501E																
	Res. Via Cola di Renzo 69 - 00192 Roma (RM)																
	PALCHI DELITALA NICOLO'																
	nato a Roma il 15/02/1954																
	Cod Fisc. FLCNCL54C15H501H																
	Res. Piazza Vita Cardegna 42 - 00195 Roma (RM)																
												TOT:	**4417**	**€ 2.200,00**	**3100**	**€ 1.550,00**	**€ 3.750,00**
	2 FILIANI ALESSANDRO	medesima	14	51	SEMINATIVO	2	54	40		44,95	29,50		1529		897		
	nato a Teramo il 17/01/1966		14	620	SEMINATIVO	2	1	75	13	143,05	93,88		358		165		
	Cod Fisc. FLLASN66A17L103J																
	Res. Via C.Colombo 8 - 64013 Corropoli (TE)																
												TOT:	**1887**	**€ 1.000,00**	**1062**	**€ 500,00**	**€ 1.500,00**
	3 FILIANI FRANCESCO	medesima	14	50	SEMINATIVO	2	20	40		16,66	11,06		23				
	nato a Teramo il 24/12/1967		14	60	SEMINATIVO	2	83	40		68,06	44,66		3541		2091		
	Cod Fisc. FLLSRN77L24L103H		14	637	SEMIN ARBOR	3	33	34	50	336,67	215,94		152				
	Res. Strada Vicinale del Salino 1 - 64027 Sant' Omero (TE)		14	638	SEMIN ARBOR	3	1	55		2,57	1,65		57		38		
			14	639	SEMIN ARBOR	3	6	15		6,18	3,97		29				
												TOT:	**3802**	**€ 2.000,00**	**2129**	**€ 1.100,00**	**€ 3.100,00**
	4 RICCI LUCIANO	medesima	14	646 (ex 524)	SEMIN ARBOR	1	26	85		30,06	19,27		637		426		
	nato a Giulianova il 25/02/1959		14	647	SEMIN ARBOR	1	10	95		11,31	32,86		223		52		
	Cod Fisc. RCCLCN59B25I156C																
	Res. Via Roma 70 - 00060 Manziana (RM)											**TOT:**	**860**	**€ 400,00**	**478**	**€ 300,00**	**€ 700,00**
	5 LAURENZI DANIELE	medesima	14	406	SEMIN IRRIG	2	42	35		43,74	27,34		161		71		
	nato a Giulianova il 19/02/1969		14	176	SEMIN IRRIG	2	96	19		101,42	63,39		256		101		
	Cod Fisc. LRNDNL69B19E058V		14	647 (ex 524)	SEMIN IRRIG	1	10	50		15,61	10,01		743		474		
	Res. In Contrada Gianbro 28 - 64010 Colonnella (TE)																
	LAURENZI SAMUELE																
	nato a Giulianova il 29/07/1990																
	Cod Fisc. LRNSML90L29E058J																
	Res. In Contrada Gianbro 28 - 64010 Colonnella (TE)																
												TOT:	**1160**	**€ 600,00**	**646**	**€ 400,00**	**€ 1.000,00**

L'estensione e le modalità di esercizio della imponenda servitù dovranno essere le seguenti:

1) La tubazione, i manufatti, le apparecchiature e le opere sussidiarie, ivi compresi sfiati e pali segnalatori, sono immovibili, sono e rimarranno di proprietà della Snam Rete Gas S.p.A. che avrà pertanto la facoltà di rimuoverle.

2) La Snam Rete Gas S.p.A. , e chi per essa, potrà accedere liberamente ed in ogni tempo alle proprie opere ed ai propri impianti con il personale ed i mezzi necessari per la sorveglianza, la manutenzione, l'esercizio, le eventuali riparazioni, sostituzioni e recuperi.

3) E' vietato realizzare nuove opere di qualsiasi genere come pure fognature e canalizzazioni chiuse a distanza inferiore a 12,50 m. dall'asse della tubazione non protetta ed inoltre la fascia asservita dovrà essere mantenuta a terreno agrario con la possibilità di eseguire sulla stessa le normali coltivazioni senza alterazione della profondità di posa della tubazione.

4) E' vietato compiere qualsiasi atto che possa rappresentare pericolo per l'impianto, i manufatti, le apparecchiature, ostacolare il libero passaggio, diminuire l'uso e l'esercizio della servitù o renderla più incomoda. tributi e gli altri oneri gravanti sulla striscia asservita restano a carico dei proprietari.

5) Gli eventuali danni prodotti alle cose, alle piantagioni ed ai frutti pendenti in occasione di riparazioni, modifiche, recuperi, sostituzioni, manutenzione ed esercizio dell'impianto, saranno determinati di volta in volta, a lavori ultimati e liquidati a chi di ragione.

N.B. La striscia asservita ha una larghezza totale di m. 25.00 (12.50m+12.50m TUBAZIONE NON PROTETTA) ed è coassiale alla condotta.

PIANO PARTICELLARE sc. 1:2000 COMUNI DI ALBA ADRIATICA, COLONNELLA E CORROPOLI

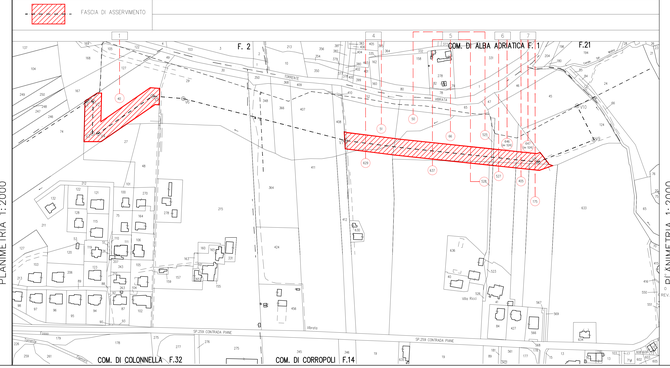

PIANO PARTICELLARE sc. 1:2000 COMUNI DI ALBA ADRIATICA, COLONNELLA E CORROPOLI

COROGRAFIA SCALA 1:25000 — I.G.M. F. 133 I S.E. / I.G.M. F. 133 II N.E.

2	25/04/12	MODIFICATO TRACCIATO	GEOPHYSIK
1	25/10/11	AGGIORNAMENTO	GEOPHYSIK
0	04/04/11	MODIFICATO TRACCIATO	GEOPHYSIK
REV.	DATA	DESCRIZIONE	DISEGNO CONTR. APPROV.

Progettista: SNAM RETE GAS — Progettista

Impianto n°:
Metanodotto: ALL. COM. DI CORROPOLI DN 100 (4")
VAR. DN 100 (4") PARALLELISMO TORRENTE VIBRATA

PIANO PARTICELLARE

DISEGNO: ANDREOLI — DIS. No.: BREDISI — CONTR. No.: GEOPHYSIK — APPROV.: GEOPHYSIK — DATA: 25/10/11 — REVISIONE : 2 — COMMESSA: MR/10210/R-L24 — COD. No.: — SCALA: 1:2000 — SHEET/FOLIO: 9 — SHEET/TOTAL: 24