

LEGENDA:

- Limite foglio catastale
-  Area soggetta ad eproprio
-  Area soggetta ad asservimento
-  Area reliquato

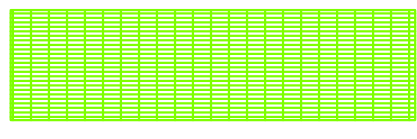

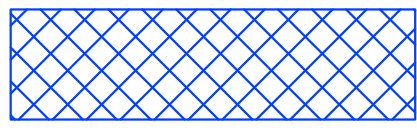
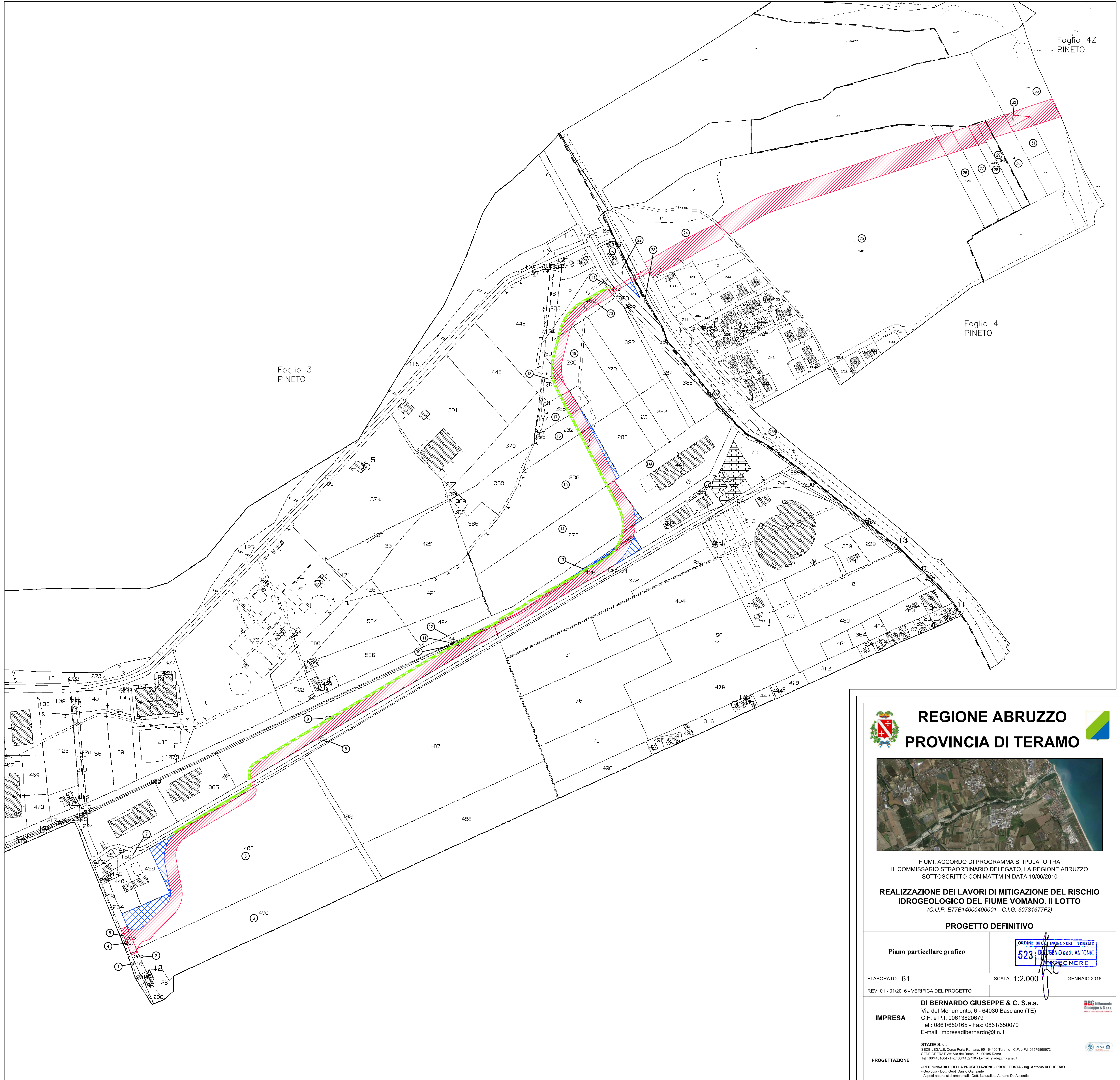

**REGIONE ABRUZZO**  
**PROVINCIA DI TERAMO**



FIUMI. ACCORDO DI PROGRAMMA STIPULATO TRA  
IL COMMISSARIO STRAORDINARIO DELEGATO, LA REGIONE ABRUZZO  
SOTTOSCRITTO CON MATIM IN DATA 19/06/2010

**REALIZZAZIONE DEI LAVORI DI MITIGAZIONE DEL RISCHIO  
IDROGEOLOGICO DEL FIUME VOMANO, II LOTTO**  
(C.U.P. E77B14000400001 - C.I.G. 60731677F2)

**PROGETTO DEFINITIVO**

Piano particellare grafico



ELABORATO: 61

REV. 01 - 01/2016 - VERIFICA DEL PROGETTO

SCALA: 1:2.000

GENNAIO 2016

**IMPRESA**

**DI BERNARDO GIUSEPPE & C. S.a.s.**  
Via del Monumento, 6 - 64030 Basciano (TE)  
C.F. e P.I. 00613820679  
Tel.: 0861/650165 - Fax: 0861/650070  
E-mail: impresadibernardo@tin.it



**PROGETTAZIONE**

**STADE S.r.l.**  
SEDE LEGALE: Corso Porta Romana, 95 - 64100 Teramo - C.F. e P.I. 01579890672  
SEDE OPERATIVA: Via dei Roversi, 7 - 00185 Roma  
Tel. 06481004 - Fax 06482270 - Email: stade@stade.it

**RESPONSABILE DELLA PROGETTAZIONE / PROGETTISTA - Ing. Antonio DI EUGENIO**  
- Geologo - Dott. Geol. Danilo Giardano  
- Aspetti naturalistico-ambientali: Dott. Naturalista Adriano De Ascentis



Proprietà riservata a norma di legge. E' vietato riprodurre o comunicare a terzi questo disegno senza autorizzazione.  
Y:\DBG\Prov. TE\Sceme\Rev. 01\Bd\Tab.61\_Catsto\_rev. 01.dwg