Legenda

- 18 — Concessione per Posa Ombrelloni
- 2 — Ampliamento Concessione
- NC — Nuova Concessione per Posa Ombrelloni
- NCS — Nuova Concessione per Posa Ombrelloni (Scopi Sociali - Riservata ad A.C.)
- A.B.L. — Alaggio Barche Libero
- A.B.G.P.E. — Alaggio Barche a Gestione Privata Esistente
- A.B.G.P. — Nuova Concessione Alaggio Barche a Gestione Privata
- Concessione ad Uso Privato
- Approdo Turistico
- Spiaggia Libera Posa Ombrelloni
- Sede Delegazione di Spiaggia
- Traslazione Concessione verso Sud/Nord
- Punto raccolta rifiuti dal 01/04 al 30/05
- Aree Demaniali Marittime normate dal PRG
- Punto di installazione Presidio Soccorso Estivo

Pos. Conc. N°	CONCESSIONARIO	Denominazione Concessione	Fronte Mare mt.	Ampl. mt.
01	LEONE Domenico	//	50	//
02	LEONE Domanico	//	25	15
03	BAGNI AL SORRISO Snc	"Bagni al Sorriso"	80	//
04	NINO Snac	"Nino"	60	//
05	LA SCOGLIERA Sas	"La Scogliera"	55	//
06	SKIPPER Sas	"Skipper"	43	//
07	MIRAGE Sas	"Mirage"	90	//
08	MARIFA' Sas	"Marifa'"	90	//
09	ALBATROS Sas	"Albatros"	50	//
10	MAR DEL PLATA Sas	"Mar del Plata"	50	//
11	MARE Sas	//	30	//
12	PALOMA BEACH Sas	"Paloma Beach"	50	//
13	LAKE PLACID Sas	"Lake Placid"	15	//
14	MUANACHA Sas	"Muanacha"	50	//
15	SO.L.MAR. Snc	"Lido Marlin"	30	5,5
16	HOTEL PRESIDENT Srl	"Hotel President"	133	//
17	R.D.R. Srl	"Hotel Hermitage"	50	//
18	LA DARSENA Sas	"La Darsena"	59	//
19	DI FRANCESCO Francesco	"Forza 7"	59	//
20	IL PUNTINO Sas	"Il Puntino"	60	//
21	DI SIMONE Giacomo	"Il Gabbiano"	50	//
22	HOTEL PLAYA Snc	"Hotel Playa"	20	//
23	STORBINI Paolo	"Schaula"	60	//
24	COSTAMARE Sas	"Sette Note"	8	8
25	ONDA MARINA & C Sas	"Onda Marina"	85	//
26	RELDA Sas	"Giada"	18	//
27	BAGNI L'OMBRELLONE	"L'Ombrellone"	60	//
28	HOTEL S. PAOLO Sas	"S. Paolo"	20	//
29	BECCO GIALLO Sas	"Becco Giallo"	50	//
30	BAGNI MARISA Sas	//	20	//
31	MENICHELLA Antonio			
32	TUCA TUCA DUE Sas			
33	DI FRANCESCO Stefano			
34	BAR IRIS Sas			
35	NIDO D'APE Sas			
36	TERRA Sergio			

Superfici e Percentuali	*mq // %*
Superficie complessiva arenile ad uso balneare	363.700
Superficie complessiva arenile in concessione	247.185
Superficie arenile NON in concessione (SL + ABL)	116.515
Superficie arenile ad uso Spiaggia Libera (P.O.)	99.150
Superficie arenile ad uso Alaggio Barche Libero	17.365
Percentuale arenile in concessione (*)	67,97 %
Percentuale arenile NON in concessione (SL + ABL)	32,03 %
Percentuale arenile ad uso Spiaggia Libera (P.O.)	27,26 %
Percentuale arenile destinato a A.B.L.	4,77 %

(*) comprende le aree per le concessioni non ancora assegnate e gli ampliamenti previsti

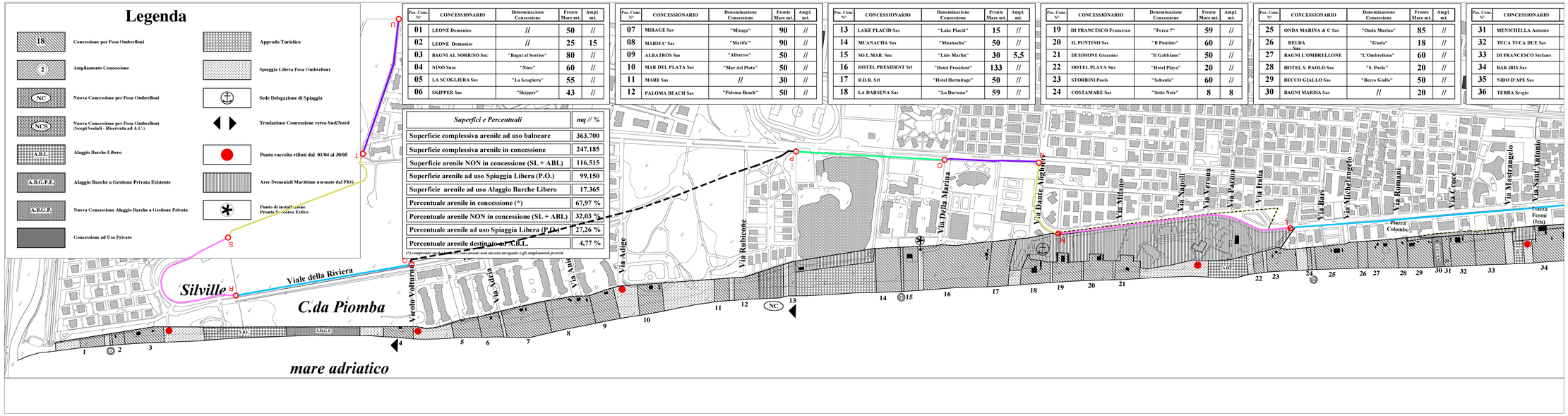

Pos. Conc. N°	CONCESSIONARIO	Denominazione Concessione	Fronte Mare mt.	Ampl. mt.
37	LE HAWAI Snc	"Le Haway"	47	//
38	LENA Srl	"Coco Beach"	50	//
39	PLINIUS Sas	"Plinius"	50	//
40	MALIBU' Sas	"Malibu'"	41	//
41	HOTEL SILVI Srl	"Hotel Silvi"	23	//
42	SIAN Sas	"Olimpia"	30	//
43	SIRENETTA Sas	"Sirenetta"	55	//
44	NETTUNO Maurico	//	20	//
45	BARRACOA Sas	"Barracoa"	40	//
46	SCHIAVONE & CATTARUZZA Sas	//	10	//
47	SCHIAVONE & CATTARUZZA Sas	"Lido Milano"	20	//
48	MARISTELLA Srl	"Agua"	50	//
49	COSTA VERDE Srl	"Costa Verde"	50	//
50	MION FERRANDO Snc	"Mion"	50	//
51	H. PARCO ROSE Snc	"Parco delle Rose"	50	//
52	LA PERLA Sas	"La Perla"	60	//
53	ENAM	"Enam"	42	//
54	COPACABANA Sas	"Copocabana"	30	15
55	ZIZZI Arnaldo	"Nettuno"	50	//
56	HOTEL MIRAMARE Snc	"Miramare"	28	//
57	LAS VEGAS Snc	"Las Vegas"	40	10
58	LIDO VENERE Sas	"Lido Venere"	50	//
59	SOGEA Srl	"Cirillo"	50	//
60	IMMOBILIARE BEACH PALACE Srl	"Abruzzo Marina"	53	//
61	DI FRANCESCO Mario Snc	"La Conchiglia"	60	//
62	CORNELI Giuseppe	"Elsa"	10	//
63	L'OASI DI MORGAN Sas	"L'Oasi di Morgan"	50	//
64	IL CORALLO Sas	"Il Corallo"	43	7
65	EDILIZIA MARE Sas	"Lo Squalo"	33	12
66	PRINCIPE D'ABRUZZO Sas	"Principe d'Abruzzo"	30	15
67	RAPACCHIALE ANTONIO	"Il Corsaro"	10	20
68	IPPOCAMPO Sas	"Ippocampo"	60	//
69	PIE' D'ORO Sas	"Pie' D'Oro"	75	//
70	MOBY DICK Sas	"Moby Dick"	60	//
71	D'ALESSIO Giovanni	"Florida"	15	//
72	DI FEBO IOLANDA	"Waikiki"	60	//
73	POSEIDON Sas	"Poseidon"	60	//
74	D'EUGENIO Srl	"Onda"	35	15
75	NORSCIA Gabriele	"Pinetina"	25	15
76	LAUDADIO Giuditta	"Petit Royal"	25	//
77	PAPPACENA Salvatore	"Pensione Cerrano"	20	//
78	PAPPACENA Salvatore	"Cerrano"	20	10
79	SINUE' Sas	"Sinue"	35	//
80	CERRANO SUB Sas	"Cerrano Sub"	140	//
81	CERRANELLO Sas	"Cerranello"	50	//

Elenco Concessioni Demaniali Marittime per uso balneare

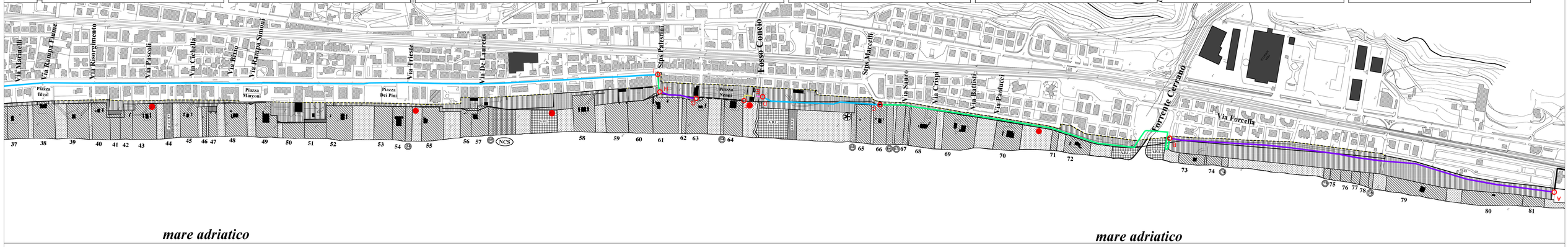

PROVINCIA DI TERAMO — Settore B 12 — Emergenza alluvione - Viabilità - Urbanistica

BIKE TO COAST

Valorizzazione funzionale della pista ciclopedonale del litorale abruzzese.
Tratti piste ciclabili Comuni di Roseto degli Abruzzi, Pineto, Silvi e realizzazione ponte ciclopedonale sul fiume Vomano

Progetto PRELIMINARE

Progettisti	Elaborato	Tavola n.
ing. Mario CERRONI ing. Andrea di CIACIO ing. Marco di MATTIA arch. Gaetano di FLAVIO geom. Roberto BRENDA geom. Stefano DELCELI geom. Luigino di NICOLA geom. Francesco CONGIUSTI geom. Enrico di CIACIO geom. Carlo di ROMUALDO	PLANIMETRIA SU "PIANO SPIAGGIA" COMUNE DI SILVI	5.7
Il Responsabile del Procedimento arch. Ulrico CRESCIA	1:2.000	Scala

Rev.	Data	Modificazione	Redatto	Verificato