



## Valorizzazione turistica della pista ciclopedonale del litorale abruzzese.

Tratti piste ciclabili Comuni di Roseto degli Abruzzi, Pineto, Silvi  
e realizzazione ponte ciclopedonale sul fiume Vomano

Progetto PRELIMINARE

### Progettisti

ing. Dario MELOZZI  
ing. Mario CERRONI  
ing. Andrea DI BIAGIO  
ing. Monica DI MATTIA  
arch. Giuliano DI FLAVIO  
geom. Roberto BRENDA  
geom. Stefano CRUDELI  
geom. Pancrazio CORDONE  
geom. Luigino DI NICOLA  
geom. Rocco DI GIACOMO  
geom. Carlo DI ROMUALDO

### Elaborato

PIANO PARTICELLARE  
D'ESPROPRIO  
PRELIMINARE DELLE AREE

### Tavola n.

**F**

### Scala

### Il Responsabile del Procedimento

arch. Danilo CRESCIA

Rev.	Data	Motivazione	Redatto	Verificato

**ELENCO DITTE CATASTALI Comune di ROSETO DEGLI ABRUZZI**

ZONA	N. PIANO	IDENTIFICAZIONE CATASTALE DELLA DITTA	Comune	Foglio	P.lla	Superficie	NOTE	Qualità catastale
ZONA NORD	1	1) MUMMOLO Anna Maria nata a PESCARA il 15/12/1946 (MMM NMR 46T55 G482P) - Proprietà per 1/4; 2) MUMMOLO Luciana nata a PESCARA il 28/12/1949 (MMM LCN 49T68 G482G) - Proprietà per 1/4; 3) SPINELLI Iris Aurora nata a TERAMO il 11/10/1931 (SPN RRR 31R51 L103Y) - Proprietà per 2/4.	ROSETO DEGLI ABRUZZI	7	529	5202	STRADA ESISTENTE	SEMINATIVO / VIGNEVO
				7	412	9813	STRADA ESISTENTE	SEMIN ARBOR
				7	410	6810	STRADA ESISTENTE	FERROVIA SP
	2	1) ALLEGRA Luciana nata a MONTELEONE DI SPOLETO il 16/03/1939 (LLG LCN 39C56 F540T) - Proprietà per 20/200 bene personale; 2) BLUSERENA S.P.A. con sede in MONTESILVANO (01695910685) - Proprietà per 14/200; 3) CAPANNA Alberto nato a ROMA il 07/03/1981 (CPN LRT 81C07 H501K) - Proprietà per 7/200; 4) CAPANNA Eugenia nata a ROMA il 14/11/1970 (CPN GNE 70S54 H501D) - Nuda proprietà per 15/200; 5) CAPANNA Matteo nato a ROMA il 03/06/1972 (CPN MTT 72H03 H501S) - Nuda proprietà per 15/200; 6) CAPANNA Nicola nato a TORTORETO il 25/09/1943 (CPN NCL 43P25 L307E) - Usufrutto per 15/200; 7) CERULLI IRELLI Federico nato a ROMA il 06/09/1985 (CRL FRC 85P06 H501Z) - Proprietà per 20/200; 8) COSTANTINI Carla nata a TERAMO il 24/03/1954 (CST CRL 54C64 L103J) - Proprietà per 7/200; 9) DI SAVERIO Tito nato a COLONNELLA il 19/11/1927 (DSV TTI 27S19 C901P) - Proprietà per 20/200;	ROSETO DEGLI ABRUZZI	7	225	11230		SEMINATIVO / FERROVIA SP
		10) DONATI Luciana - Proprietà per 10/200 in regime di comunione dei beni; 11) GRECO Bruno nato a ROMA il 19/09/1970 (GRC BRN 70P19 H501R) - Proprietà per 8/200; 12) GRECO Maria Gloria nata a ROMA il 14/09/1945 (GRC MGL 45P54 H501W) - Usufrutto per 15/200; 13) GUACCI Emilia nata il 28/09/1940 - Proprietà per 8/200 in regime di comunione dei beni; 14) LIVRAGHI Stefano nato a ROMA il 08/06/1947 (LVR SFN 47H08 H501T) - Proprietà per 2/200; 15) MALATESTA Paolo nato a TERAMO il 11/09/1934 (MLT PLA 34P11 L103R) - Proprietà per 10/200 in regime di comunione dei beni; 16) PERSI DEL MARMO Maria Cristina nata a ROMA il 10/08/1948 (PRS MCR 48M50 H501X) - Proprietà per 2/200; 17) RICCI Alessandra nata a TERAMO il 11/10/1959 (RCC LSN 59R51 L103A) - Nuda proprietà per 7/200 in regime di separazione dei beni;						
		18) RICCI Carlo nato a TERAMO il 19/02/1964 (RCC CRL 64B19 L103R) - Nuda proprietà per 7/200 bene personale; 19) RICCI Lelio nato a SAN BENEDETTO DEL TRONTO il 16/09/1929 (RCC LLE 29P16 H769O) - Usufrutto con diritto di accrescimento per 7/200; 20) RICCI Luciano nato a GIULIANOVA il 26/02/1939 (RCC LCN 39B26 E058C) - Proprietà per 8/200 in regime di comunione dei beni; 21) TARANTA Isabella nata a TERAMO il 02/01/1930 (TRN SLL 30A42 L103P) - Usufrutto con diritto di accrescimento per 7/200; 22) VESPERTINO Antonio nato a BISENTI il 14/01/1932 (VSP NTN 32A14 A885B) - Proprietà per 10/200; 23) VESPERTINO Orlando nato a BISENTI il 21/05/1956 (VSP RND 56E21 A885L) - Proprietà per 5/200; 24) VESPERTINO Sara nata a TERAMO il 07/05/1951 (VSP SRA 51E47 L103P) - Proprietà per 5/200.						
	3	CANTAGALLI IMMOBILIARE S.R.L. con sede in TERAMO (01604290674) - Proprietà per 1/1	ROSETO DEGLI ABRUZZI	7	102	3480		SEMINATIVO / FERROVIA SP
				7	53	22580		SEM IRR
	4	1) CANTAGALLI IMMOBILIARE S.R.L. con sede in TERAMO (01604290674) - Proprietà per 14/16; 2) CIDONIO Ermanno nato a ROMA il 22/07/1971 (CDN RNN 71L22 H501X) - Proprietà per 1/16; 3) CIDONIO Marco Valerio nato a ROMA il 21/09/1977 (CDN MCV 77P21 H501L) - Proprietà per 1/16	ROSETO DEGLI ABRUZZI	11	13	29260		SEM IRR
	5	1) DI DONATO Domenico nato in VENEZUELA il 27/02/1963 (DDN DNC 63B27 Z614M) - Proprietà per 1/2; 2) DI DONATO Isolina nata a COLLEDARA il 22/08/1954 (DDN SLN 54M62 C311R) - Proprietà per 1/2.	ROSETO DEGLI ABRUZZI	11	35	3920		SEM IRR
				11	37	3850		SEMINATIVO
	6	BLUSERENA S.P.A. con sede in MONTESILVANO (01695910685) - Proprietà per 1/1	ROSETO DEGLI ABRUZZI	11	30	2790		SEMINATIVO
				11	15	34010		SEMINATIVO
				11	31	10060		SEMINATIVO
				16	91	28730		SEMINATIVO
	7	1) MAC NEIL Katharine nata in FRANCIA il 30/05/1956 (MCN KHR 56E70 Z110R) - Proprietà per 1/6; 2) MAZZAROSA DE VINCENZI Antonio nato a FIRENZE il 15/01/1956 (MZZ NTN 56A15 D612I) - Proprietà per 4/36; 3) MAZZAROSA DE VINCENZI Pietro; FU GIUSEPPE - PROPRIETARIO PER 16/36 ED USUF DI 3/36; 4) PICCIOLI Angelina Maria nata a LUCCA il 18/01/1923 (PCC NLN 23A58 E715E) - Proprietà per 1/6; 5) PLACIDI Carla nata a SIENA il 16/08/1926 (PLC CRL 26M56 I726B) - Proprietà per 4/36.	ROSETO DEGLI ABRUZZI	16	35	23430		VIGNETO
				16	151	1730		VIGNETO
	8	1) CENAMI Elena Maria Pia nata a LUCCA il 12/10/1949 (CNM LMR 49R52 E715X) - Proprietà per 6/108; 2) CENAMI Emilia nata a LUCCA il 19/03/1947 (CNM MLE 47C59 E715I) - Proprietà per 6/108; 3) MAC NEIL Katharine nata in FRANCIA il 30/05/1956 (MCN KHR 56E70 Z110R) - Proprietà per 3/18; 4) MAZZAROSA DE VINCENZI Antonio nato a FIRENZE il 15/01/1956 (MZZ NTN 56A15 D612I) - Proprietà per 4/36; 5) MAZZAROSA DE VINCENZI Pietro nato a LUCCA il 29/07/1922 (MZZ PTR 22L29 E715Z) - Proprietà per 16/36; 6) PLACIDI Carla nata a SIENA il 16/08/1926 (PLC CRL 26M56 I726B) - Proprietà per 4/36; 7) POCCIOI Angelina Maria nata a LUCCA il 18/01/1923 (PCC NLN 23A58 E715E) - Proprietà per 6/108.	ROSETO DEGLI ABRUZZI	16	152 sub 1			D08
	9	EDILIZIA TRIS S R L con sede in CAMPLI (00212500672) - Proprietà per 1000/1000	ROSETO DEGLI ABRUZZI	21	289			D08
	10	1) FERZETTI Mario nato a ROSETO DEGLI ABRUZZI il 16/08/1941 (FRZ MRA 41M16 F585A) - Proprietà per 1/2; 2) FERZETTI Paola nata a ROSETO DEGLI ABRUZZI il 19/08/1937 (FRZ PLA 37M59 F585N) - Proprietà per 1/2.	ROSETO DEGLI ABRUZZI	21	78	520		VIGNETO
	11	1) DELLA LOGGIA Teresa; VED DI GIUSEPPE nata a ATRI il 23/11/1885 Usufruttuario parziale; 2) DI GIUSEPPE Italo nato a ROSETO DEGLI ABRUZZI il 21/11/1916 (DGS TLI 16S21 F585L) - Proprietà	ROSETO DEGLI ABRUZZI	21	155	2130		VIGNETO
	12	IMMOBILIARE CA.FRA. S.N.C. DI NARDI CARMINE & C. con sede in PINETO (01507550679) - Proprietà per 1/1	ROSETO DEGLI ABRUZZI	21	577	247		INCOLT STER
	13	DI GIUSEPPE Tiberio nato a ROSETO DEGLI ABRUZZI il 29/06/1933 (DGS TBR 33H29 F585U) - Proprietà per 1/1 bene personale	ROSETO DEGLI ABRUZZI	21	578	213		INCOLT STER
	14	DEMANIO PUBBLICO DELLO STATO RAMO MARINA MERCANTILE - Proprietà per 1000/1000	ROSETO DEGLI ABRUZZI	21	77	13223		INCOLT STER
				26	762	56547		INCOLT STER
		1) COMANDO PROVINCIALE DEI VIGILI DEL FUOCO DI TERAMO con sede in TERAMO (80004070670) - Proprietà superficiera 1/1; 2) DEMANIO PUBBLICO DELLO STATO ( RAMO MARINA MERCANTILE) con sede in ROMA (80193210582) - Proprietà per l' area.						CONCESSIONE DEMANIALE
		<b>Concessione n. 38 (HOTEL MION)</b>						CONCESSIONE DEMANIALE
		<b>Concessione n. 37 (LIDO OASIS) - p.lla 673 - 1)</b> DEMANIO PUBBLICO DELLO STATO RAMO MARINA MERCANTILE con sede in TERAMO (00348170101) - Diritto del concedente; 2) SOCIETA' TROPICI MARE DI MASSIMO TESTONI & C. S.A.S. con sede in ROSETO DEGLI ABRUZZI (00856480678) - Proprietà superficiera.						CONCESSIONE DEMANIALE
			31	26	21498		INCOLT STER	
	<b>Concessione n. 36 (LIDO TROPICAL) - p.lla 712 - 1)</b> DEMANIO PUBBLICO DELLO STATO ( RAMO MARINA MERCANTILE) con sede in ROMA (80193210582) - Proprietà per 1000/1000 PER L' AREA; 2) LIDO TROPICAL DI MARINI LEANDRO & C. SAS con sede in ROSETO DEGLI ABRUZZI (00531960672) - Oneri CONCESSIONARIO PRECARIO DELL' AREA PER IL FABBRICATO.						CONCESSIONE DEMANIALE	
	<b>Concessione n. 35 (ONDA BLU)</b>						CONCESSIONE DEMANIALE	
	<b>Concessione n. 34 (RIVA DEL SOL)</b>						CONCESSIONE DEMANIALE	
			31	62	38714		INCOLT STER	
	<b>Concessione n. 32 (LIDO HERCULES) - p.lla 706 - 1)</b> DEMANIO PUBBLICO DELLO STATO ( RAMO MARINA MERCANTILE) con sede in ROMA (80193210582) - Proprietà per 1000/1000 PER L' AREA; 2) MEP DI DIODORO ERCOLE & PIERLUIGI S.A.S. con sede in ROSETO DEGLI ABRUZZI (01514290673) - Oneri CONCESSIONARIO PRECARIO DELL' AREA PER FABBRICATO. <b>Concessione n. 32 -</b>						CONCESSIONE DEMANIALE	
	<b>Concessione n. 31 (BELLAVISTA MARE) - p.lla 701 - 1)</b> DEMANIO PUBBLICO DELLO STATO ( RAMO MARINA MERCANTILE) con sede in ROMA (80193210582) - Proprietà per 1000/1000 CONCEDENTE; 2) F.LLI CIMOROSI E C. SNC con sede in ROSETO DEGLI ABRUZZI (00057680670) - Oneri CONCESSIONARIO.						CONCESSIONE DEMANIALE	
		ROSETO DEGLI ABRUZZI	31	625				
			31	628				
	<b>Concessione n. 33 (LIDO L'ARAGOSTA) - p.lla 600 - 1)</b> DEMANIO PUBBLICO DELLO STATO RAMO MARINA MERCANTILE - Proprietà per l' area; 2) LIDO ARAGOSTA DI DOMENICO CIMINA E C. S.A.S. - Proprietà superficiera.						CONCESSIONE DEMANIALE	
			33	59	22164			
	<b>Concessione n. 29 (LIDO AURORA) - p.lla 694 - 1)</b> DEMANIO PUBBLICO DELLO STATO ( RAMO MARINA MERCANTILE) con sede in ROMA (80193210582) - Diritto del concedente; 2) LIDO AURORA S.A.S. DI SCALONE G.&C. con sede in ROSETO DEGLI ABRUZZI (00498870674) - Oneri CONCESSIONARIO.						CONCESSIONE DEMANIALE	
	<b>Concessione n. 28 (HOTEL IL MORO)</b>						CONCESSIONE DEMANIALE	
	<b>Concessione n. 27 (LIDO AZZURRA) - p.lla 583 -</b> DEMANIO DELLO STATO RAMO MARINA MERCANTILE - Proprietà per l' area 2) LIDO AZZURRA S.A.S. DI PIERANDZIO BRUNO E C. - Proprietà superficiera						CONCESSIONE DEMANIALE	
	<b>Concessione n. 26 (HOTEL ATLANTIC) - p.lla 891 - 1)</b> DEMANIO PUBBLICO DELLO STATO RAMO MARINA MERCANTILE con sede in PESCARA 80008210686 (1) Proprietà per l' area (CONCEDENTE); 2) PIEMME COSTRUZIONI S.R.L. con sede in ATRI (01035080678) (1s) Proprietà superficiera 1/1 (PER IL FABBRICATO)						CONCESSIONE DEMANIALE	
	<b>Concessione n. 25 (LIDO LAURETTA) - p.lla 640 - 1)</b> DEMANIO PUBBLICO DELLO STATO RAMO MARINA MERCANTILE - Proprietà per 1000/1000; 2) LIDO LAURETTA DI DI MARCO RITA & C. S.A.S. con sede in ROSETO DEGLI ABRUZZI (00915550677) - Proprietà superficiera 1/1 PER IL FABBRICATO.						CONCESSIONE DEMANIALE	
	<b>Concessione n. 24 (LIDO MEDITERRANEO) - p.lla 717 - 1)</b> DEMANIO PUBBLICO DELLO STATO (RAMO MARINA MERCANTILE) con sede in TERAMO (80000770679) - Proprietà per 1/1 PER L' AREA; 2) LIDO MEDITERRANEO S.R.L. con sede in ROSETO DEGLI ABRUZZI (00830910675) - Oneri CONCESSIONARIO PRECARIO DELL' AREA PER IL FABBRICATO.						CONCESSIONE DEMANIALE	
	1) BAGNO OLTREMARE S.A.S. DI ANDREA DI SAVERIO & C. con sede in ROSETO DEGLI ABRUZZI (00573650678) - Oneri CONCESSIONARIO PRECARIO DELL' AREA PER IL FABBRICATO; 2) DEMANIO PUBBLICO DELLO STATO ( RAMO MARINA MERCANTILE) con sede in ROMA (80193210582) - Proprietà per 1/1 PER L' AREA. <b>Concessione n. 30 (BAGNO OLTREMARE)</b>	ROSETO DEGLI ABRUZZI	31	717	340		CONCESSIONE DEMANIALE	

**ELENCO DITTE CATASTALI Comune di ROSETO DEGLI ABRUZZI**

ZONA	N. PIANO	IDENTIFICAZIONE CATASTALE DELLA DITTA	Comune	Foglio	P.lla	Superficie	NOTE	Qualità catastale	
	14 bis	DEMANIO PUBBLICO DELLO STATO RAMO MARINA MERCANTILE - Proprietà per 1000/1000 <b>Concessione n. 10 (LIDO LA VELA DA FABRIZIO)</b> - p.lla 2085 - 1) DEMANIO PUBBLICO DELLO STATO ( RAMO MARINA MERCANTILE) con sede in ROMA (80193210582) - Proprietà per 1/1 PER L'AREA; 2) DI BONAVENTURA Lucia nata a ROSETO DEGLI ABRUZZI il 22/01/1957 (DBN LCU 57A62 F585F) - Oneri CONCESSIONARIO PRECARIO DELL'AREA PER IL FABBRICATO <b>Concessione n. 9 (PAPENOO)</b>		47	190	14454	CONCESSIONE DEMANIALE	INCOLT STER	
		<b>Concessione n. 8 (LA ROSA DEI VENTI)</b>		47	71	12664	CONCESSIONE DEMANIALE	INCOLT STER	
				47	2071	3147		MOLO	
				47	2072	4242		INCOLT STER	
				47	2069	3938		INCOLT STER	
				47	1862	16990	marciapiede	INCOLT STER	
			<i>risulta cointestata a Colleluori Gabrielenato a MORRO D'ORO il 11/11/1937 (CLL GRL 37S11 F747L)</i>		47	1949	7408		in corso di definizione
		<b>Concessione n. 7 (HOTEL LINA) - p.lla 2240 - 1) COLLELUORI Gabriele nato a MORRO D'ORO il 11/11/1937 (CLL GRL 37S11 F747L) - Proprietà superficiaria; 2) DEMANIO PUBBLICO DELLO STATO RAMO MARINA MERCANTILE - Proprietà per l'area.</b>					CONCESSIONE DEMANIALE		
				55	3	7707	marciapiede	INCOLT STER	
				55	13	9737		INCOLT STER	
				55	201	253		FU D'ACCERT	
				55	294	1911		INCOLT STER	
			<i>non risulta agli atti catastali</i>	55	301		strada		
			<i>non risulta agli atti catastali</i>	55	300		strada		
			<i>non risulta agli atti catastali</i>	55	298		strada		
			<i>non risulta agli atti catastali</i>	55	303		strada		
				55	362	6655		INCOLT STER	
15		1) DEMANIO PUBBLICO DELLO STATO con sede in ROMA (80207790587) Proprietà per l'area 1/1; 2) ORSA MINORE DI DOMENICO COPPA & C. S.A.S. con sede in ROSETO DEGLI ABRUZZI (00521420679) - Proprietà superficiaria 1/1. <b>Concessione n. 6 (ORSA MINORE)</b>	ROSETO DEGLI ABRUZZI	47	1894		CONCESSIONE DEMANIALE		
16		1) MARINELLI Elisa;FU SERAFINO - Oneri PROPRIETARIA PER 54/108 ED USUF PARZ; 2) SCACCIONI Annita;FU FRANCESCO - Comproprietario per 32/108; 3) SCACCIONI Attilio;VINCENZO FU FRANCESCO Comproprietario per 32/108; 4) SCACCIONI Blandina;FU FRANCESCO Comproprietario per 32/108; 5) SCACCIONI Concettina;FU FRANCESCO Comproprietario per 32/108; 6) SCACCIONI Enrico;ARMANDO FU FRANCESCO Comproprietario per 32/108; 7) SCACCIONI Francesco;DI ATTILIO VINCENZO Comproprietario per 9/108; 8) SCACCIONI Giovanna;FU FRANCESCO Comproprietario per 32/108; 9) SCACCIONI Giuseppe;DI ATTILIO VINCENZO Comproprietario per 9/108; 10) SCACCIONI Luigi;FU FRANCESCO (1) Proprietà per 13/108; 11) SCACCIONI Maddalena;FU FRANCESCO Comproprietario per 32/108; 12) SCACCIONI Maria;FU FRANCESCO Comproprietario per 32/108.	ROSETO DEGLI ABRUZZI	55	46	362		AREA URBANA	
17		1) CANTIERE NAUTICO ROSETO DI BARONI GIOVANNI Proprietà superficiaria; 2) DEMANIO DELLO STATO (80193210582) - Proprietà per l'area	ROSETO DEGLI ABRUZZI	55	117	19777	CONCESSIONE DEMANIALE	D/7	



DITTA N. 1 1) MUMMOLO Anna Marla nata a PESCARA il 15/12/1946 (MMM NMR 46T55 G482P) - Proprietà per 1/4;  
2) MUMMOLO Luclana nata a PESCARA il 28/12/1949 (MMM LCN 49T68 G482G) - Proprietà per 1/4;  
3) SPINELLI Iris Aurora nata a TERAMO il 11/10/1931 (SPN RRR 31R51 L103Y) - Proprietà per 2/4.





DITTA N. 2 1) MUMMOLO Anna Marija nata a PESCARA il 15/12/1946 (MMM NMR 46T55 G482P) - Proprietà per 1/4;  
2) MUMMOLO Luclana nata a PESCARA il 28/12/1949 (MMM LCN 49T68 G482G) - Proprietà per 1/4;  
3) SPINELLI Irls Aurora nata a TERAMO il 11/10/1931 (SPN RRR 31R51 L103Y) - Proprietà per 2/4,





DITTA N. 3: CANTAGALLI IMMOBILIARE S.R.L. con sede in TERAMO (01604290674) - Proprietà per 1/1





DITTA N. 4: 1) CANTAGALLI IMMOBILIARE S.R.L. con sede in TERAMO (01604290674) - Proprietà per 14/16;  
2) CIDONIO Ermanno nato a ROMA il 22/07/1971 (CDN RNN 71L22 H501X) - Proprietà per 1/16;  
3) CIDONIO Marco Valerio nato a ROMA il 21/09/1977 (CDN MCV 77P21 H501L) - Proprietà per 1/16





DITTA N. 5: 1) DI DONATO Domenico nato in VENEZUELA il 27/02/1963 (DDN DNC 63B27 Z614M) - Proprietà per 1/2;  
2) DI DONATO Isolina nata a COLLEDARA il 22/08/1954 (DDN SLN 54M62 C311R) - Proprietà per 1/2.





DITTA N. 6: BLUSERENA S.P.A. con sede in MONTESILVANO (01898910886) - Proiectia per 1/1





- DITTA N. 7:
- 1) MAC NEIL Katharine nata in FRANCIA il 30/05/1956 (MCN KHR 56E70 Z110R) - Proprietà per 1/6;
  - 2) MAZZAROSA DE VINCENZI Antonio nato a FIRENZE il 15/01/1956 (MZZ NTN 56A15 D612I) - Proprietà per 4/36;
  - 3) MAZZAROSA DE VINCENZI Pietro;FU GIUSEPPE - PROPRIETARIO PER 16/36 ED USUF DI 3/36;
  - 4) PICCIOLI Angelina Maria nata a LUCCA il 18/01/1923 (PCC NLN 23A58 E715E) - Proprietà per 1/6;
  - 5) PLACIDI Carla nata a SIENA il 16/08/1926 (PLC CRL 26M56 I726B) - Proprietà per 4/36.





- DITTA N. 8:
- 1) CENAMI Elena Maria Pia nata a LUCCA il 12/10/1949 (CNM LMR 49R52 E715X) - Proprietà per 6/108;
  - 2) CENAMI Emilia nata a LUCCA il 19/03/1947 (CNM MLE 47C59 E715) - Proprietà per 6/108;
  - 3) MAC NEIL Katharine nata in FRANCIA il 30/05/1956 (MCN KHR 56E70 Z110R) - Proprietà per 3/18;
  - 4) MAZZAROSA DE VINCENZI Antonlo nato a FIRENZE il 15/01/1956 (MZZ NTN 56A15 D612I) - Proprietà per 4/36;
  - 5) MAZZAROSA DE VINCENZI Pletro nato a LUCCA il 29/07/1922 (MZZ PTR 22L29 E715Z) - Proprietà per 16/36;
  - 6) PLACIDI Carla nata a SIENA il 16/08/1926 (PLC CRL 26M56 I726B) - Proprietà per 4/36;
  - 7) POCCIOLI Angellina Marla nata a LUCCA il 18/01/1923 (PCC NLN 23A58 E715E) - Proprietà per 6/108.





DITTA N. 9: EDILIZIA TRIS S R L con sede in CAMPLI (00212500672) - Proprietà per 1000/1000





DITTA N. 10: 1) FERZETTI Marlo nato a ROSETO DEGLI ABRUZZI il 16/08/1941 (FRZ MRA 41M16 F585A) - Proprietà per 1/2;  
2) FERZETTI Paola nata a ROSETO DEGLI ABRUZZI il 19/08/1937 (FRZ PLA 37M59 F585N) - Proprietà per 1/2.





DITTA N. 11: 1) DELLA LOGGIA Teresa;VED DI GIUSEPPE nata a ATRI il 23/11/1885 Usufruttuario parziale;  
2) DI GIUSEPPE Italo nato a ROSETO DEGLI ABRUZZI il 21/11/1916 (DGS TLI 16S21 F585L) - Proprietà





DITTA N. 12: IMMOBILIARE CA.FRA. S.N.C. DI NARDI CARMINE & C. con sede in PINETO (01507550679) - Proprietà per 1/1

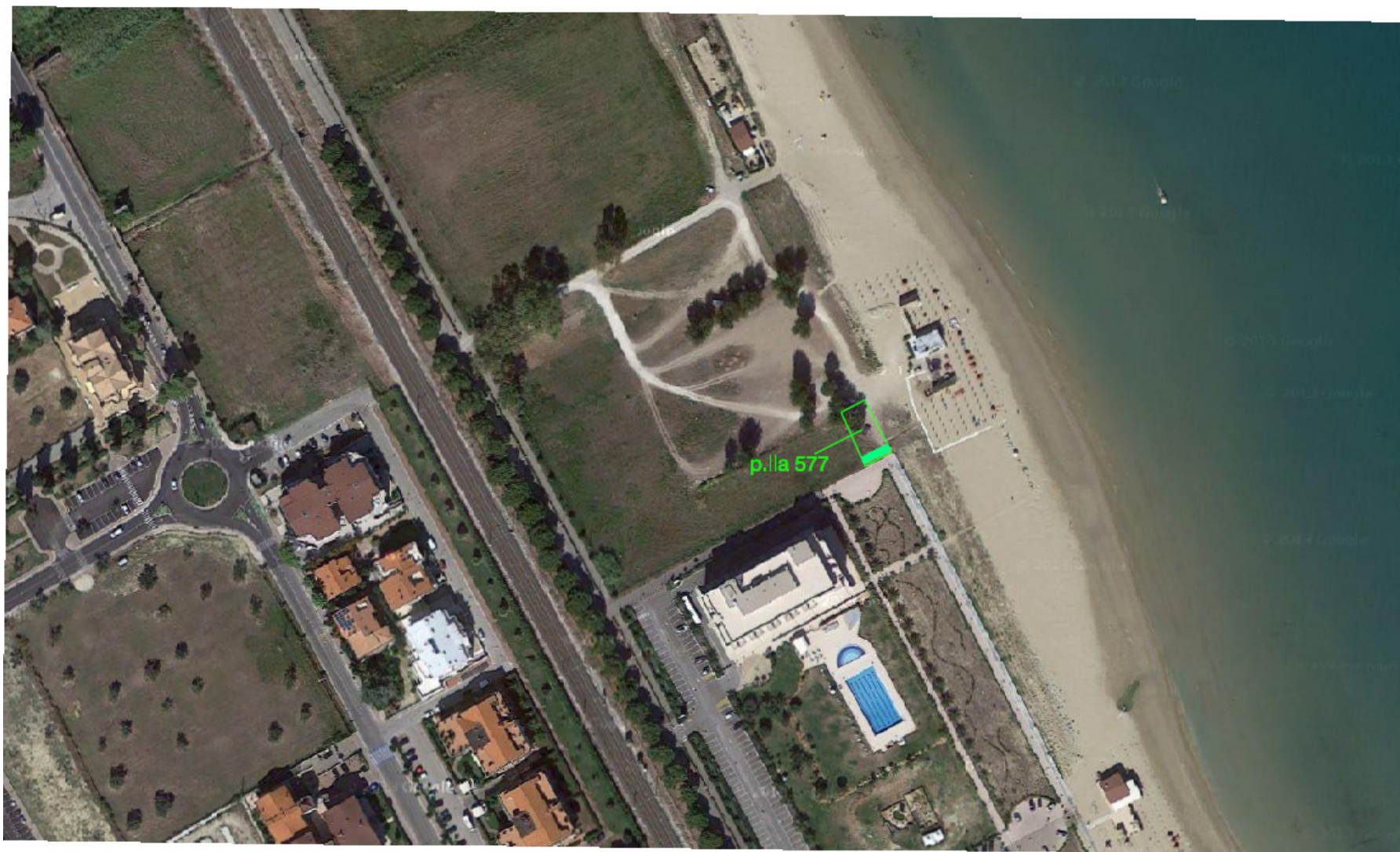



DITTA N. 13: DI GIUSEPPE Tiberlo nato a ROSETO DEGLI ABRUZZI il 29/06/1933 (DGS TBR 33H29 F585U) - Proprietà per 1/1 bene personale

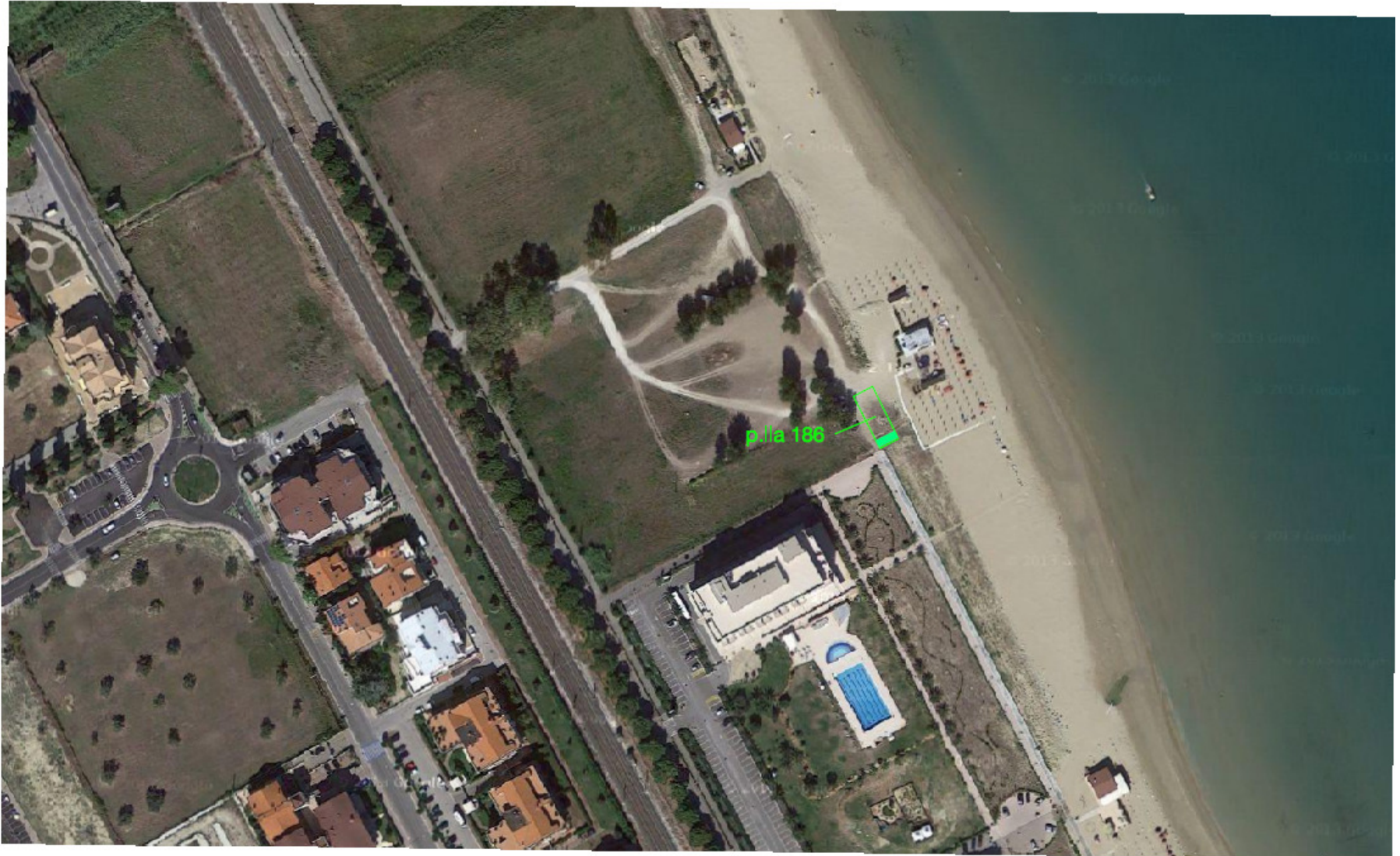



DITTA N. 15: 1) DEMANIO PUBBLICO DELLO STATO con sede in ROMA (80207790587) Proprietà per l'area 1/1;  
2) ORSA MINORE DI DOMENICO COPPA & C. S.A.S. con sede in ROSETO DEGLI ABRUZZI (00521420679) -  
Proprietà superficiale 1/1, Concessione n. 6 (ORSA MINORE)

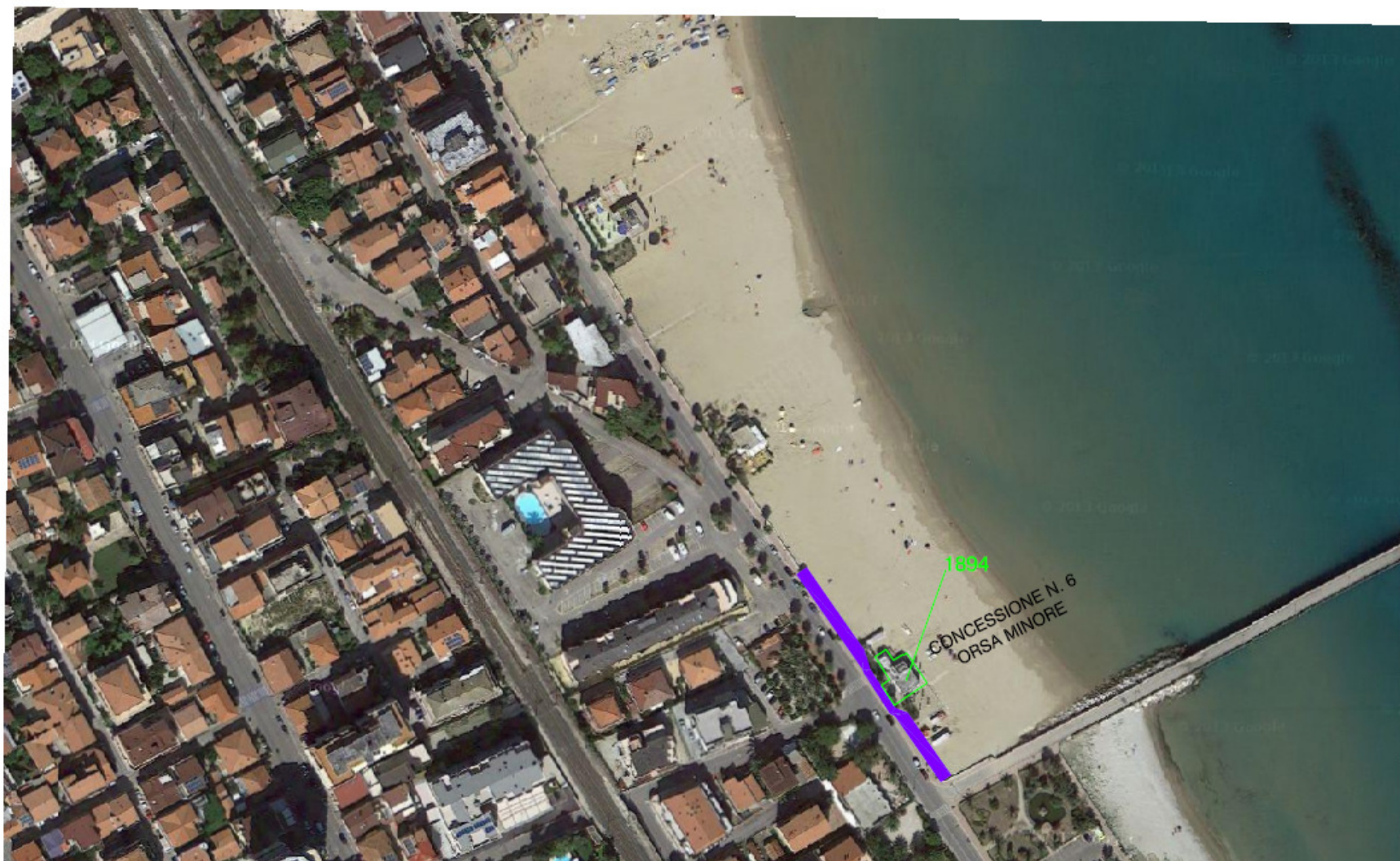



- DITTA N. 16:
- 1) MARINELLI Elisa;FU SERAFINO - Oneri PROPRIETARIA PER 54/108 ED USUF PARZ;
  - 2) SCACCIONI Annita;FU FRANCESCO - Comproprietario per 32/108;
  - 3) SCACCIONI Attilio;VINCENZO FU FRANCESCO Comproprietario per 32/108;
  - 4) SCACCIONI Blandina;FU FRANCESCO Comproprietario per 32/108;
  - 5) SCACCIONI Concettina;FU FRANCESCO Comproprietario per 32/108;
  - 6) SCACCIONI Enrico;ARMANDO FU FRANCESCO Comproprietario per 32/108;
  - 7) SCACCIONI Francesco;DI ATTILIO VINCENZO Comproprietario per 9/108;
  - 8) SCACCIONI Giovanna;FU FRANCESCO Comproprietario per 32/108;
  - 9) SCACCIONI Giuseppe;DI ATTILIO VINCENZO Comproprietario per 9/108;
  - 10) SCACCIONI Luigi;FU FRANCESCO (1) Proprieta` per 13/108;
  - 11) SCACCIONI Maddalena;FU FRANCESCO Comproprietario per 32/108;
  - 12) SCACCIONI Maria;FU FRANCESCO Comproprietario per 32/108.





DITTA N. 17: 1) CANTIERE NAUTICO ROSETO DI BARONI GIOVANNI Proprietà superficaria;  
2) DEMANIO DELLO STATO (80193210582) - Proprietà per l' area



**ELENCO DITTE CATASTALI Comune di PINETO**

ZONA	N. PIANO	IDENTIFICAZIONE CATASTALE DELLA DITTA	Comune	Foglio	P.Illa	Superficie	NOTE	Qualità catastale	
NORD	1	DEMANIO PUBBLICO DELLO STATO - Proprietà per 1000/1000	Pineto	4	204	37600		BOSCO MISTO	
				4	208	13664		INCOLT STER	
				14	469	57446		INCOLT STER	
				20	1634	15858		INCOLT STER	
		<b>Concessione - p.lla 1628</b> - 1) DEMANIO PUBBLICO DELLO STATO RAMO MARINA MERCANTILE con sede in PESCARA (80207790587) - Proprietà per l'area; 2) MOLO 58 S.R.L. con sede in TERAMO (01682640675) - Proprietà superficiaria 1/1						<b>CONCESSIONE DEMANIALE</b>	
				20	1242	7354		PARCO DEMAN	
	2	1) CENTORAME Alessandro nato a ATRI il 10/09/1974 (CNT LSN 74P10 A488A) - Proprietà per 1/2; 2) CENTORAME Sabrina nata a ATRI il 11/01/1973 (CNT SRN 73A51 A488D) - Proprietà per 1/2..	Pineto	4	91	320		<b>STRADA ESISTENTE</b>	SEMINATIVO
	3	NEW EDIL S.R.L. con sede in TERAMO (01451710675) - Proprietà per 1/1	Pineto	4	92	1680		<b>STRADA ESISTENTE</b>	
	4	1) LELLI Carolina nata a ATRI il 18/02/1935 (LLL CLN 35B58 A488G) - Proprietà per 1/2; 2) PIROCCHI Alcino nato a PINETO il 28/08/1955 (PRC LCN 55M28 F831I) - Proprietà per 1/2	Pineto	4	31	4040		<b>STRADA</b>	SEMIN IRRIG
	5	1) MAZZOCCO Margherita nata a ELICE il 10/02/1906 (MZZ MGH 06B50 D394L) - Usufruttuario parziale; 2) VERRIGNI Lina nata a PINETO il 06/03/1936 (VRR LNI 36C46 F831I) - Proprietà per 1/2; 3) VERRIGNI Maria nata a PINETO il 09/09/1934 (VRR MRA 34P49 F831R) - Proprietà per 1/2.	Pineto	4	93	1680		<b>STRADA</b>	SEMINATIVO
6	TELECO CAVI SPA C con sede in ROSETO DEGLI ABRUZZI (02467150583) - Proprietà per 1/1	Pineto	4	34	11320		<b>STRADA ESISTENTE</b>	SEMINATIVO	
7	CORFU' S.R.L. con sede in ROMA (03526711001) - Proprietà per 54/54	Pineto	14	609	13902			SEMINATIVO	
			14	605	6681			VIGNETO	
			14	259	2432			VIGNETO	
SUD	1 bis	DEMANIO PUBBLICO DELLO STATO RAMO MARINA MERCANTILE - Proprietà per 1000/1000	Pineto	32	1024	34632		<b>STRADA ESISTENTE</b>	INCOLT STER
				32	22	39731			INCOLT STER
				32	980	40468			INCOLT STER
				40	183	45904			INCOLT STER
				37	66	69513			INCOLT STER
	8	1) BENADDUCI Maria Giuseppina nata a TOLENTINO il 07/03/1920 (BND MGS 20C47 L191M) - Usufrutto per 1/2; 2) CACCIANINI MATURANZI Gaetano nato a PESCARA il 20/06/1954 (CCC GTN 54H20 G482G) - Proprietà.	Pineto	32	113	4000		<b>PISTA CICLABILE ESISTENTE</b>	INCOLT STER
				32	482	3410			INCOLT STER
				32	116	3020			SEMINATIVO
				32	128	1190			INCOLT STER
				32	78	2260			SEMINATIVO
	9	1) BENADDUCI Maria Giuseppina nata a TOLENTINO il 07/03/1920 (BND MGS 20C47 L191M) - Usufrutto per 1/4; 2) CACCIANINI MATURANZI Gaetano nato a PESCARA il 20/06/1954 (CCC GTN 54H20 G482G) - Proprietà per 2/3; 3) CACCIANINI MATURANZI Maddalena nata a PINETO il 04/11/1910 (CCC MDL 10S44 F831Q) - Proprietà per 2/12; 4) CIANCI Camilla nata in FRANCIA il 09/03/1962 (CNC CLL 62C49 Z110K) - Proprietà per 2/108; 5) CIANCI Francesco Paolo nato a ROMA il 19/05/1979 (CNC FNC 79E19 H501X) - Proprietà per 2/108; 6) CIANCI Matilde nata a ROMA il 29/01/1971 (CNC MLD 71A69 H501E) - Proprietà per 2/108; 7) CIANCI Valeria nata a ROMA il 24/01/1946 (CNC VLR 46A64 H501M) - Proprietà per 1/12; 8) ROSSI LONGHI Flavia Maria nata a ROMA il 23/01/1940 (RSS FVM 40A63 H501E) - Proprietà per 3/108.	Pineto	32	70	580			SEMINATIVO
				32	139	310			INCOLT STER
	10	1) FUSINI Anna Maria nata a PENNA SANT' ANDREA il 03/10/1948 (FSN NMR 48R43 G437O) - Proprietà per 500/1000; 2) GIANCOLA Remo nato a SAN REMO il 03/03/1941 (GNC RME 41C03 I138U) - Proprietà per 500/1000	Pineto	37	64	1600			SEMINATIVO
	11	AMMINISTRAZIONE PROVINCIALE DI TERAMO (80001070673) - Proprietà per 1000/1000	Pineto	40	51	6140		<b>TORRE CERRANO</b>	SEMINATIVO
				40	59	2140		<b>TORRE CERRANO</b>	SEMIN ARBOR
	12	1) SAN GABRIELE DELL' ADDOLORATA con sede in CHIETI (93047510693) - Proprietà per 1/3; 2) SO.GE.A. S.R.L con sede in CHIETI (01839530696) - Proprietà per 2/3	Pineto	40	185	2722			SEMINATIVO
	13	FERROVIE DELLO STATO SPA SOCIETA' DI TRASPORTI E SERVIZI PER AZIONI (01585570581) - Proprietà per 1000/1000	Pineto	40	186	200		<b>STRADA ESISTENTE</b>	FERROVIA SP
		<i>nessuna intestazione</i>		40	58	56		<b>STRADA ESISTENTE</b>	EU
	<i>nessuna intestazione</i>		40	358	54		<b>STRADA ESISTENTE</b>	EU	
			40	361	471		<b>STRADA ESISTENTE</b>	FERROVIA SP	
			40	363	1460		<b>STRADA ESISTENTE</b>	FERROVIA SP	
			40	365	64		<b>STRADA ESISTENTE</b>	VIGNETO	
			40	367	482		<b>STRADA ESISTENTE</b>	VIGNETO	
			40	178	478		<b>STRADA ESISTENTE</b>	FERROVIA SP	
14	RUGGIERI Manlio nato a PENNE il 20/01/1962 (RGG MNL 62A20 G438A) - Proprietà per 1/1	Pineto	40	177	3122		<b>STRADA PRIVATA</b>	D/8	



DITTA N. 2: 1) CENTORAME Alessandro nato a ATRI il 10/09/1974 (CNT LSN 74P10 A488A) - Proprietà per 1/2;  
2) CENTORAME Sabrina nata a ATRI il 11/01/1973 (CNT SRN 73A51 A488D) - Proprietà per 1/2,.





DITTA N. 3: NEW EDIL S.R.L. con sede in TERAMO (01451710675) - Proprietà per 1/1





DITTA N. 4: 1) LELLI Carolina nata a ATRI il 18/02/1935 (LLL CLN 35B58 A488G) - Proprietà per 1/2;  
2) PIROCCHI Alcino nato a PINETO il 28/08/1955 (PRC LCN 55M28 F831I) - Proprietà per 1/2





DITTA N. 5: 1) MAZZOCCO Margherita nata a ELICE il 10/02/1906 (MZZ MGH 06B50 D394L) - Usufruttuario parziale;  
2) VERRIGNI Lina nata a PINETO il 06/03/1936 (VRR LNI 36C46 F831I) - Proprietà per 1/2;  
3) VERRIGNI Marla nata a PINETO il 09/09/1934 (VRR MRA 34P49 F831R) - Proprietà per 1/2.





DITTA N. 6: TELECO CAVI SPA C con sede in ROSETO DEGLI ABRUZZI (02467150583) - Proprietà per 1/1





DITTA N. 7: CORFU` S.R.L. con sede in ROMA (03526711001) - Proprieta` per 54/54





DITTA N. 8: 1) BENADDUCI Maria Giuseppina nata a TOLENTINO il 07/03/1920 (BND MGS 20C47 L191M) - Usufrutto per 1/2;  
2) CACCIANINI MATURANZI Gaetano nato a PESCARA il 20/06/1954 (COC GTN 54H20 G482G) - Proprietà.





- DITTA N. 9:
- 1) BENADDUCI Maria Giuseppina nata a TOLENTINO il 07/03/1920 (BND MGS 20C47 L191M) - Usufrutto per 1/4;
  - 2) CACCIANINI MATURANZI Gaetano nato a PESCARA il 20/06/1954 (CCC GTN 54H20 G482G) - Proprietà per 2/3;
  - 3) CACCIANINI MATURANZI Maddalena nata a PINETO il 04/11/1910 (CCC MDL 10S44 F831Q) - Proprietà per 2/12;
  - 4) CIANCI Camilla nata in FRANCIA il 09/03/1962 (CNC CLL 62C49 Z110K) - Proprietà per 2/108;
  - 5) CIANCI Francesco Paolo nato a ROMA il 19/05/1979 (CNC FNC 79E19 H501X) - Proprietà per 2/108;
  - 6) CIANCI Matilde nata a ROMA il 29/01/1971 (CNC MLD 71A69 H501E) - Proprietà per 2/108;
  - 7) CIANCI Valeria nata a ROMA il 24/01/1946 (CNC VLR 46A64 H501M) - Proprietà per 1/12;
  - 8) ROSSI LONGHI Flavia Maria nata a ROMA il 23/01/1940 (RSS FVM 40A63 H501E) - Proprietà per 3/108.





DITTA N. 10: 1) FUSINI Anna Marla nata a PENNA SANT` ANDREA ll 03/10/1948 (FSN NMR 48R43 G437O) - Proprietà per 500/1000;  
2) GIANCOLA Remo nato a SAN REMO ll 03/03/1941 (GNC RME 41C03 l138U) - Proprieta` per 500/1000

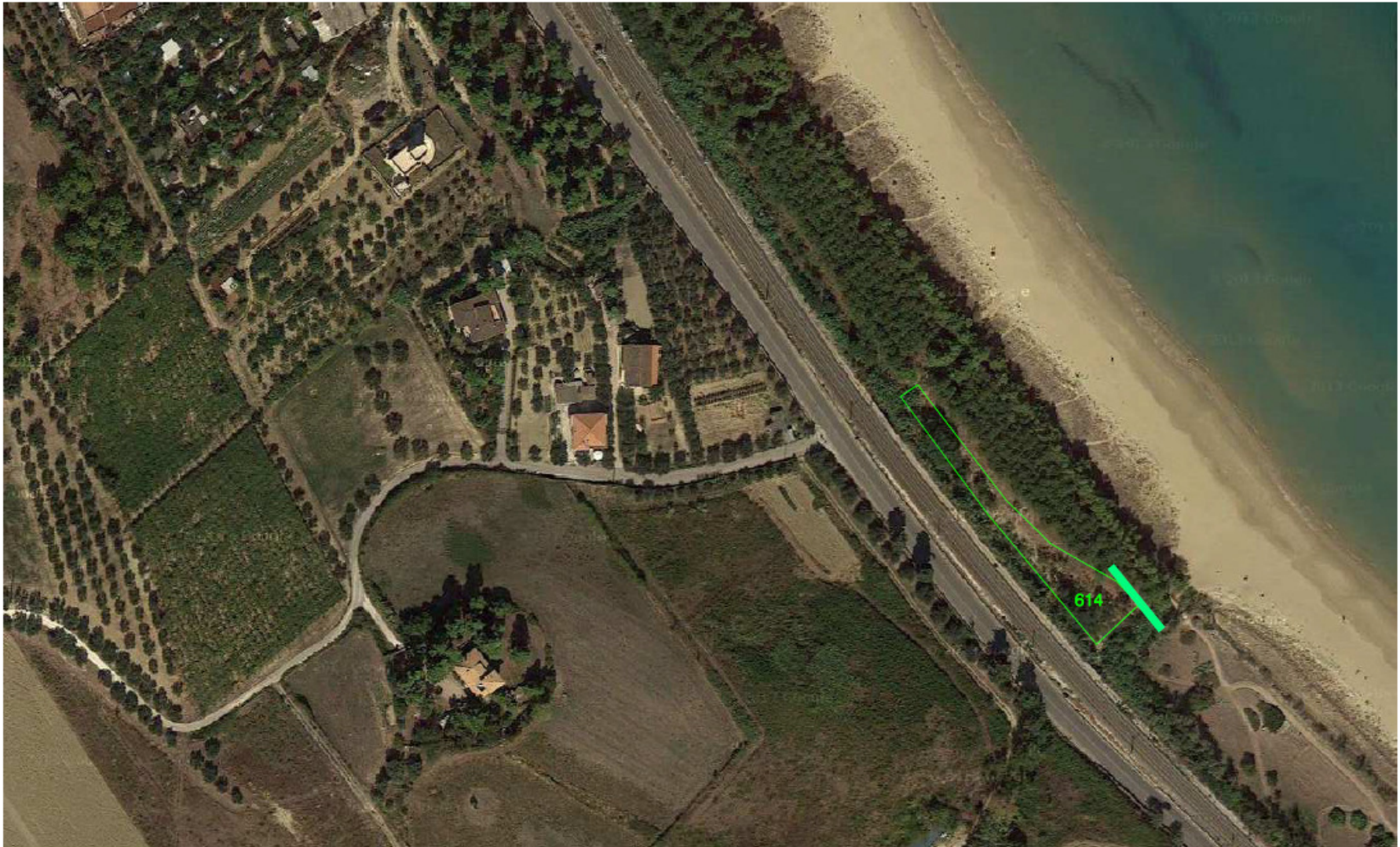



DITTA N. 11: AMMINISTRAZIONE PROVINCIALE DI TERAMO (80001070673) - Proprietà per 1000/1000





DITTA N. 12: 1) SAN GABRIELE DELL`ADDOLORATA con sede in CHIETI (93047510693) - Proprietà per 1/3;  
2) SO.GE.A. S.R.L con sede in CHIETI (01839530696) - Proprietà per 2/3





DITTA N. 13: FERROVIE DELLO STATO SPA SOCIETA' DI TRASPORTI E SERVIZI PER AZIONI (01585570581) - Proprieta' per 1000/1000.





DITTA N. 14: RUGGIERI Manlio nato a PENNE il 20/01/1962 (RGG MNL 62A20 G438A) - Proprietà per 1/1.





**ELENCO DITTE CATASTALI Comune di SILVI**

ZONA	N. PIANO	IDENTIFICAZIONE CATASTALE DELLA DITTA	Comune	Foglio	P.Illa	Superficie	NOTE	Qualità catastale
NORD	1	DEMANIO PUBBLICO DELLO STATO - Proprietà per 1000/1000	SILVI	2	843	37379		INCOLT STER
				2	655	23669		INCOLT STER
				6	600	6551		FU D ACCERT
				6	552	13255		INCOLT STER
				6	579	608		FU D ACCERT
				9	1791	205		INCOLT STER
				9	1534	135		FU D ACCERT
				9	1518	3958		INCOLT STER
				9	1900	14323		INCOLT STER
	2	1) DEMANIO PUBBLICO DELLO STATO ( RAMO MARINA MERCANTILE) con sede in B18ROMA (80193210582) - Proprietà per l'area; 2) OASI DI MORGAN SAS con sede in SILVI (00794190678) - Proprietà superficaria 1000/1000	SILVI	9	1521	345		D/8
SUD	3	REALSTABILE S.P.A. con sede in PESCARA (01741680688) - Proprietà per 1/1;	SILVI	21	1500	20152		SEMINATIVO
				21	1499	520		SEMINATIVO
	4	SORRICCHIO DI VALFORTE Guido nato a ATRI il 22/02/1954 (SRR GDU 54B22 A488A) - Proprietà per 1/1 in regime di separazione dei beni;	SILVI	21	1380	720		SEMINATIVO
	5	1) D'ASCANIO Giuliana nata a L'AQUILA il 03/02/1929 (DSC GLN 29B43 A345Y) - Proprietà per 3/9; 2) INVERARDI Camilla nata a L'AQUILA il 07/12/1953 (NVR CLL 53T47 A345L) - Proprietà per 2/9; 3) INVERARDI Carla nata a L'AQUILA il 22/11/1963 (NVR CRL 63S62 A345F) - Proprietà per 2/9; 4) INVERARDI Paola nata a L'AQUILA il 03/11/1957 (NVR PLA 57S43 A345F) - Proprietà per 2/9	SILVI	21	270	33215		SEMINATIVO
	6	1) CECCHI Giacomo nato a MACERATA il 27/03/1913 (CCC GCM 13C27 E783U) - Proprietà per 13/18; 2) CECCHI Maria Teresa nata a LORO PICENO il 31/08/1911 (CCC MTR 11M71 E694O) - Proprietà per 5/18	SILVI	21	1641	5187		SEMINATIVO
				21	1164	1810		SEMINATIVO



DITTA N. 3: REALSTABILE S.P.A. con sede in PESCARA (01741680688) - Proprietà per 1/1;

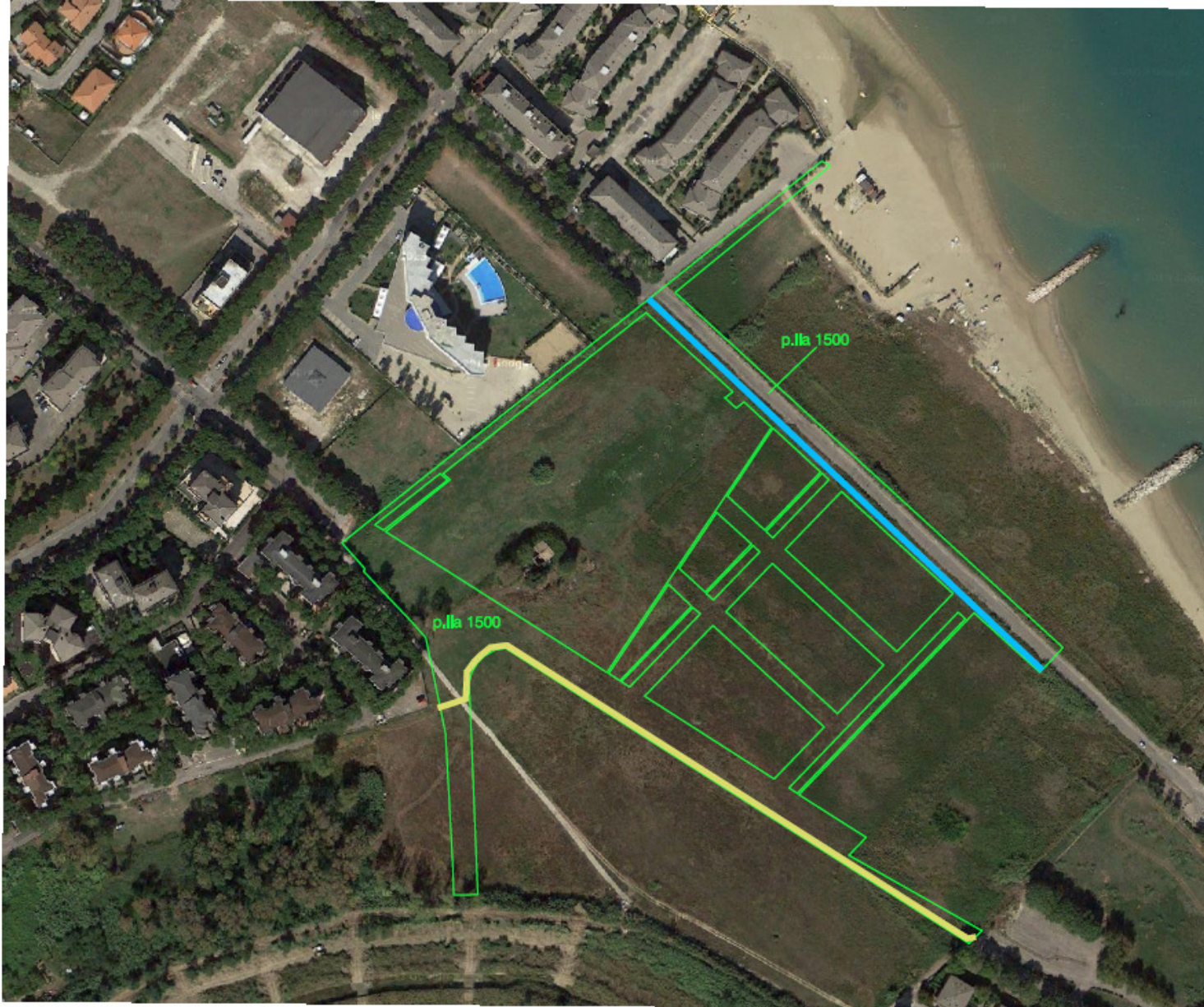



DITTA N. 4: SORRICCHIO DI VALFORTE Guldo nato a ATRI il 22/02/1954 (SRR GDU 54B22 A488A) - Proprietà per 1/1 In regime di separazione dei beni;





- DITTA N. 5: 1) D'ASCANIO Giuliana nata a L' AQUILA il 03/02/1929 (DSC GLN 29B43 A345Y) - Proprietà per 3/9;  
2) INVERARDI Camilla nata a L' AQUILA il 07/12/1953 (NVR CLL 53T47 A345L) - Proprietà per 2/9;  
3) INVERARDI Carla nata a L' AQUILA il 22/11/1963 (NVR CRL 63S62 A345F) - Proprietà per 2/9;  
4) INVERARDI Paola nata a L' AQUILA il 03/11/1957 (NVR PLA 57S43 A345F) - Proprietà per 2/9





DITTA N. 6: 1) CECCHI Giacomo nato a MACERATA il 27/03/1913 (CCC GCM 13C27 E783U) - Proprietà per 13/18;  
2) CECCHI Maria Teresa nata a LORO PICENO il 31/08/1911 (CCC MTR 11M71 E694O) - Proprietà per 5/18

